

**SOCIÉTÉ : IL Y A URGENCE POUR  
VACCINER À NOUVEAU LES BOVINS**

**EXPOSITION : À LA DÉCOUVERTE D'UN  
CHAMBÉRY QUI AURAIT PU EXISTER**

www.la-vie-nouvelle.fr

# la vie nouvelle

LES AFFICHES DE SAVOIE

VENDREDI 27 MARS 2026 - N°2230 - 1,90 €



## Municipales

## Chambéry reste à gauche

**L'AGENDA COMPLET DES SORTIES | TOUTES LES ANNONCES LÉGALES EN SAVOIE**

H 28329 - 2230 - F: 1,90 €





CyberAix 4<sup>e</sup> édition

Aix-les-Bains

Judi  
**23**  
avril

## Cybersécurité : comment protéger ses données dans un monde ultra connecté ?

 Aix-les-Bains : Centre culturel et des congrès André Grosjean

 14h30 - 19h

Infos et inscription gratuite



### Programme

#### 14h45 Conférence introductive

Introduction de la journée et présentation des différents acteurs et partenaires.

#### 15h15 2 tables rondes

2 thématiques – à vous de choisir :

- Pratique : protéger vos données et votre ordinateur.
- Enjeux : comprendre les risques liés aux données ouvertes et à la cybersécurité.

#### 17h15 Conférence plénière

Quand le numérique devient un moyen de pression. Analyse pointue par un expert, des cyberattaques et des stratégies numériques qui peuvent influencer nos libertés et nos institutions.

#### 19h Cocktail networking

Prolongez les échanges dans un cadre convivial et rencontrez les experts, acteurs de la cybersécurité et les nombreux partenaires.



# LA FRANCE QUI GAGNE





## HARMONYA

Résidence • St-Alban-Leyse

### 7 LOGEMENTS

Du T3 au T5

à partir de 315 000 €  
garage compris

Offre de lancement  
Frais de notaire offerts

## Petite résidence de standing *au cœur de Saint-Alban-Leyse*

Dans un quartier résidentiel paisible, Harmonya est idéalement située à proximité du centre-ville de Saint-Alban-Leyse, au pied des Bauges.

Les logements spacieux, lumineux et modulables offrent un cadre de vie privilégié, cosy et pratique avec une construction, des équipements et des finitions de qualité.



Accueil Palmyrimmo  
04 79 68 34 35

Responsable commerciale  
Léa Rozier : 06 09 86 27 32

**PALMYRIMMO**  
PROMOTEUR & CONSTRUCTEUR

[palmyrimmo.com](https://palmyrimmo.com)

SOMMAIRE

- 6 En Aparté : **Christophe Gonthier**, président de l'entreprise Gonthier
- 11 7 jours en Savoie : le récap de la semaine
  
- SOCIÉTÉ**
- 12 DNC : une vaccination urgente pour tous les bovins
- 15 La Parole à : **Cécile Curtet**, directrice de Gîtes de France en Savoie
  
- ÉCONOMIE**
- 16 Aider les artisans à optimiser l'énergie
- 17 Portrait d'entreprise : **Tecplast**
  
- MONTAGNE**
- 18 Une fréquentation impactée par la météo
  
- TERRITOIRES**
- 19 Découvrir les métiers de l'État
- 21 Carnet
  
- GRAND FORMAT**
- 22 Municipales : les urnes ont parlé
  
- SPECTACLES, CINÉMA, EXPOSITIONS**
- 27 Loisirs : la sélection de la rédaction
- 28 L'agenda des sorties
- 32 Cinéma : **Anemone - Les racines du mensonge**
- 33 Exposition : **Détour vers le futur**
- 34 L'agenda des expos
  
- LES PAGES DES PROFESSIONNELS**
- 38 L'expertise du Chiffre : Nouveautés de la loi de finances pour les entreprises
- 41 Indices
  
- ANNONCES LÉGALES ET JUDICIAIRES**
- 43 Vie des sociétés
- 55 Marchés publics et avis administratifs



GRAND FORMAT



EN APARTÉ



LA PAROLE À

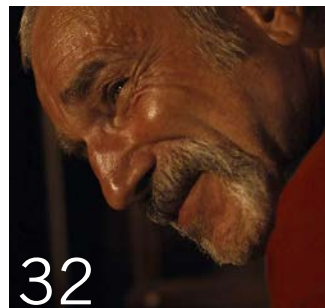

CINÉMA



EXPOSITION

Photo de couverture : © Benjamin Lecouturier / Cie des Médias

**LA VIE NOUVELLE**

<p>SAS Compagnie des Publications et Médias Rhône-Alpes (CPMRA) 6, avenue de l'Europe, CS 10006 38029 Grenoble Cedex 2 Format de mail : prénom.nom@ciemedias.fr SAS au capital de 2 226 944 € R.C.S. Grenoble 883 848 103</p> <p><b>Président :</b> Dominique Verdiel</p> <p><b>Directrice générale, directrice de la publication, directrice des rédactions et directrice des annonces légales :</b> Nasrine Kahia</p> <p><b>Directrice générale déléguée, directrice de la publicité et de la diffusion :</b> Florence Trabalon</p> <p><b>Annonces légales appels d'offres, marchés publics, collectivités et administrations :</b> collectivite@legalcie.fr 04 76 84 32 02</p> <p><b>Annonces légales juridiques, judiciaires et vie des sociétés :</b> juridique@legalcie.fr 04 76 84 32 01</p> <p><b>Publicité commerciale :</b> pub@ciemedias.fr 04 76 84 32 10</p>	<p><b>Rédaction :</b> Caroline Fouché, directrice adjointe de la rédaction 04 76 84 32 07 Benjamin Lecouturier, rédacteur en chef 04 80 76 03 81</p> <p><b>Journalistes :</b> Aurélie Froger 04 80 76 03 83 Charlotte Ruyer 04 79 36 42 86</p> <p><b>Agendas culturels :</b> David Jourdan 04 76 84 79 05 agenda@ciemedias.fr</p> <p><b>Abonnements et diffusion :</b> 04 81 07 05 15 abonnements@ciemedias.fr</p> <p><b>Conception et réalisation :</b> Studio graphique Cie des Médias</p> <p><b>Impression, façonnage :</b> Rotimpress, 17181 Aiguaviva (Girona)</p> <p>Dépôt légal : à parution CPPAP : 0128 C 80692 N° ISSN : 1144 -1696</p>
---	---

### Ma + grande qualité

L'écoute.

### Mon rêve d'enfant

Les architectes m'ont toujours fait rêver avec ce talent de faire du « beau ».

### Ma devise

Si l'on veut réussir, il ne faut pas se comparer aux autres.

### Mon + grand défaut

L'impatience, même si avec l'âge, je m'adoucis (*rires*) !

## CHRISTOPHE GONTHIER, PRÉSIDENT DE GONTHIER

# « Avec mon frère, nous sommes très complices »



Christophe et Jérôme Gonthier dirigent l'entreprise éponyme spécialisée dans les jardins et les espaces verts. Fondée en 1974 par leur père, la société a pris ces dernières années un grand virage environnemental...

## Quel a été votre parcours avant d'intégrer l'entreprise ?

**C.G.** j'ai obtenu un baccalauréat scientifique et j'ai enchaîné tout de suite avec un BTS horticulture. Mais à l'époque, il n'y avait pas d'offre sur place et c'est en Bretagne que j'ai dû aller étudier ! À 18 ans, ce n'était pas tous les jours facile moralement, car il n'y avait pas les moyens de mobilité et de communication d'aujourd'hui...

## Quels souvenirs gardez-vous de vos premiers pas dans l'entreprise ?

**C.G.** Ce sont vraiment d'excellents souvenirs. Dès que j'ai terminé mes études, j'ai démarré directement sur le terrain, avec tout le monde.

Nous étions alors cinq, et la seule personne qui était dans les bureaux, c'était ma mère, qui s'occupait à mi-temps de l'administratif. Mon frère, Jérôme, nous a rejoints assez vite. J'ai vraiment ces souvenirs très chouettes de travailler en famille, tous ensemble.

## Et ensuite ?

**C.G.** Dès les premiers mois, j'avais des fourmis dans les jambes, j'avais envie de contribuer à développer l'entreprise. J'ai poussé de plus en plus mon père à répondre aux marchés publics et aux appels d'offres, à diversifier un peu les marchés, etc. Avec le recul, il a été fantastique, car il n'a jamais eu d'orgueil mal placé. L'une des grandes qualités de mon père, c'est qu'il n'a jamais envié

les autres : il travaillait pour avoir ce qu'il voulait et ce qui lui plaisait, point final. Comme il adorait être sur le terrain, alors avec mon frère, il nous a globalement laissés faire ce que mon frère et moi voulions pour développer l'entreprise. J'ai donc commencé à être un peu moins sur le terrain, pour contribuer à la croissance de l'entreprise et à sa diversification.

## Comment vous êtes-vous adapté à cette transition du terrain vers le bureau ?

**C.G.** Il y a eu des moments vraiment difficiles ! Au début des années 2000, j'occupais un peu tous les postes, et nous avions déjà une bonne trentaine de salariés. Sincèrement, je perdais pied. Il me manquait trop de connaissances, trop de bases, pour savoir comment être efficace au quotidien. J'ai fréquenté l'École des managers, à Annecy pendant un an.

## BIO EXPRESS

**16 FÉVRIER 1967** : naissance à Chambéry.

**1987** : entrée dans l'entreprise familiale.

**2002** : diplômé de l'École des managers, à Annecy.

**2012** : rachat d'une entreprise de piscines et spas.

**2021** : création de Gonthier Piscines et spas

**2023** : nouveau virage stratégique de l'entreprise.



AIX MAURIENNE SAVOIE BASKET VS VICHY



# LE PHARE

MARDI 21 AVRIL 2026 - 20H00



**BILLETTERIE SUR WWW.AMSB.PRO**



## PEUGEOT LE TEMPS DES PROS



### PARTNER

L'électrique au prix du diesel

DÈS **215€** HT/MOIS<sup>(1)</sup>

**SANS APPORT**

CB 60 MOIS

JUSQU'À **8** ANS <sup>(2)</sup>  
PEUGEOT CARE GARANTIE

PEUGEOT RECOMMANDE TotalEnergies Consommation mixte WLTP(3) (l/100 km) : 5. Émissions de CO<sub>2</sub> WLTP (3) (g/km) : 143.

(1) Crédit-bail 60 mois/50 000 km pour un Partner M Diesel neuf, hors option, Option d'achat finale en cas d'acquisition 10 641€ HT. Modèle présenté : PARTNER M Diesel 100 ch avec options : 235 € HT/mois, option d'achat finale en cas d'acquisition 11 688€ HT. Offre non cumulable, réservée aux professionnels, valable jusqu'au 30/04/26 et livré avant le 30/06/2026, dans le réseau PEUGEOT participant, sous réserve d'acceptation du dossier par CREDIPAR, SA au capital de 138 517 008 €, RCS Versailles n° 317 425 981, 43 Rue JEAN PIERRE TIMBAUD 78300 POISSY, mandataire d'assurance n° ORIAS 07 004 921 (www.orias.fr) n° ADEME FR231747\_01GVZS.

(2) Peugeot care : voir conditions peugeot.fr. (3) Ces valeurs peuvent varier en fonction des conditions réelles d'utilisation et de différents facteurs. Plus d'informations auprès de votre point de vente ou sur <https://www.peugeot.fr>

# « Nous proposons des ensembles esthétiques et surtout utiles. »

Cela a été une vraie délivrance pour moi, parce que j'ai pu acquérir des bases solides en management, en commerce et marketing, en ressources humaines... Cela m'a vraiment aidé par la suite !

## Quelle a été votre recette pour arriver à travailler en famille ?

**C.G.** Nous n'avons jamais été dans la comparaison l'un de l'autre. Mon frère est un socle, un pilier sur lequel repose la stabilité de l'entreprise. Moi j'ai toujours eu ce côté « développeur », mais nous sommes chacun à notre place et nous restons passionnés par ce que nous faisons (ndlr : Jérôme Gonthier dirige toute la partie conduite de travaux de l'entreprise). Nous sommes très complices et très rarement en désaccord. Cette manière de fonctionner est très intéressante.

## Depuis quand avez-vous l'activité piscine ?

**C.G.** En 2012, nous avons racheté une entreprise locale avec qui nous étions en lien étroit : ils faisaient les piscines et nous l'aménagement autour. Les dirigeants partaient à la retraite, c'était donc l'occasion. Mais nous nous sommes vite heurtés à la réalité d'un métier que nous ne connaissions finalement que de loin. Après plusieurs années difficiles, nous avons sorti l'activité du giron de l'entreprise pour créer, en 2021, la SAS

Gonthier Piscines et Spas, avec mon frère, Camille Jugant et moi, afin de lui donner un nouveau souffle.

## Il y a quelques années vous avez pris un virage assez fort dans le développement de l'entreprise...

**C.G.** L'un de nos salariés nous poussait depuis plusieurs années à nous intéresser à ce que l'on appelle les jardins à impact positif. Nous y réfléchissions, mais c'est quand j'ai participé à la Convention des entreprises pour le climat, en 2023, que j'ai vraiment pris une claque. Je n'avais pas réalisé à quel point la nature nous rend, à nous humanité, d'immenses services à travers son fonctionnement. C'est à partir de ce moment-là que nous avons vraiment impulsé cette démarche dans notre entreprise. Cela modifie notre manière de penser les jardins et les piscines, la manière de travailler, etc. Dans tous les marchés auxquels nous répondons ou bien pour lesquels nous sommes sollicités, nous sommes forces de proposition pour faire en sorte que là où nous proposons avant des ensembles esthétiques, nous proposons maintenant des ensembles esthétiques et surtout, utiles. Nous avons pris ce nouveau cap, et c'est une vraie fierté de contribuer à changer le regard et les mentalités au travers de notre activité, d'autant plus que nos propositions sont souvent très bien reçues et acceptées, quand ce ne sont pas



**SON OBJET FÉTICHE AU BUREAU :** « Dans ce tableau, on voit dans les yeux du personnage tout l'émerveillement qu'il ressent vis-à-vis de cet arbre. Il me fait vraiment penser à ce que j'ai éprouvé après la Convention des entreprises pour le climat. »

des clients qui désormais nous sollicitent parce qu'ils savent que nous travaillons avec ces valeurs et ces méthodes.

## La piscine est souvent vue d'un mauvais œil pour son impact écologique. Comment travaillez-vous sur le sujet ?

**C.G.** On travaille notamment sur la taille des bassins, sur les matériaux utilisés, sur le fonctionnement de la filtration... Nous arrivons aujourd'hui à proposer des piscines qui sont très peu consommatrices de chlore. Il y a aussi la question de la consommation d'électricité, l'alimentation en eau, sur lesquels on met déjà des actions en place. La piscine aura toujours un impact, mais nous travaillons à le réduire le plus possible, pour qu'à notre échelle, nos réalisations puissent faire évoluer les mentalités. ●

PROPOS RECUEILLIS  
PAR BENJAMIN LECOUTURIER

## MES BONNES ADRESSES

**POUR MANGER :** « J'aime beaucoup aller chez Gilles, à Barberaz. C'est un chef très charismatique, qui cuisine de jolis produits. C'est toujours un plaisir d'y aller. »  
La Table de Barberaz, 23, route d'Apremont, à Barberaz.  
04 79 26 15 26.

« Pour la convivialité et la cuisine réconfortante, j'aime aller Chez Marcelle, on y est toujours bien reçu ! »  
Le Comptoir de Marcelle, 2, avenue des Chevaliers-Tireurs, à Chambéry.  
04 79 60 85 13.

« Il y a une terrasse incontournable dès que le beau temps revient, c'est au Bistrot du Verger. Rajoutez à cela l'ambiance, la sympathie de Marc, le patron, et l'excellente cuisine... C'est vraiment une table à faire ! »  
Le Bistrot du Verger, place Pierre-de-Coubertin, à Chambéry. 04 79 69 03 97.

**3, 4 ET 5 AVRIL 2026**  
**ALBERTVILLE**  
**HALLE OLYMPIQUE**

Animations & conférences,  
présence de vaches tarines  
et terroir savoyard



# TERRE & CIMES

**Pour l'avenir de l'agriculture de montagne !**

Entrée libre · Plus d'infos sur [www.terreetcimes.fr](http://www.terreetcimes.fr)



L'IMAGE

SAMEDI 21

## UNE DESCENTE FUN

Les Menuires organisent la 4<sup>e</sup> édition de la journée *Complètement à la Masse* au départ de la pointe de la Masse. Un événement de glisse festive, déguisée et déjantée avec champ de piquets, snake run, boardercross ou encore stand de tir biathlon. Sa pièce maîtresse reste le slalom géant semé d'obstacles, ouvert à tous en solo ou en trio.



© OT Les Menuires / C. Meunier

### 7 INFOS À RETENIR

#### L'envers du décor à Albertville

JEUDI 19 MARS

Fabienne Chognard, directrice du Dôme Théâtre d'Albertville, partage son expérience lors de l'événement *Fabrique de la programmation*. Une rencontre pour découvrir comment se construit le projet artistique et les enjeux qui le déterminent.

#### Installation du conseil municipal à Aix

VENDREDI 20 MARS

Suite à la réélection de Renaud Beretti au premier tour des élections municipales à Aix-les-Bains, l'installation du nouveau conseil municipal se tient ce vendredi 20 mars, au centre culturel et des congrès.

#### Concert de printemps à La Motte

SAMEDI 21 MARS

L'Union musicale de La Motte-Servolex organise son concert de printemps dans la halle Didier-Parpillon sur le thème des oiseaux. En partenariat avec la Ligue de protection des oiseaux, la musique est accompagnée d'une projection de photos.

#### Second tour des municipales

DIMANCHE 22 MARS

Les Savoyards sont de nouveau appelés à voter dans dix communes parmi lesquelles : Aime-la-Plagne, Albertville, Bassens, Chambéry, Courchevel et Bourg-Saint-Maurice.

#### Une nouvelle bande cyclable

LUNDI 23 MARS

Le Département de la Savoie aménage une bande cyclable sur la départementale 911 dans le sens Grésy-Cusy. L'abattage d'arbres est nécessaire sur la « route des Bauges » depuis le pont sur le Sierroz à Grésy jusqu'au hameau de la Verdasse à Entrelacs. Pendant quatre nuits, du 23 au 26 mars, la circulation est interrompue de 21 h à 5 h 30.

#### Belle et bonne solidarité à Chambéry

MARDI 24 MARS

La boulangerie la Talemellerie s'est mobilisée en janvier en faveur des adolescents hospitalisés. Elle remet au centre hospitalier Métropole Savoie un chèque de 1 144 € au profit de l'association hospitalière K'ados. Une somme qui financera des animations et des activités pour les adolescents hospitalisés dans le service de pédiatrie.

#### En Ouzbékistan, MND avance

MERCREDI 25 MARS

Dans la station de montagne de Chimgan, en Ouzbékistan, la transformation quatre saisons se concrétise. Deux ans après le lancement de ce projet d'envergure confié au groupe savoyard MND, le chantier entre aujourd'hui dans une phase décisive, puisque l'ensemble des études et autorisations ont été approuvées. Deux tiers des équipements sont déjà produits.

C'EST DIT LUNDI 23



« Toutes mes félicitations républicaines aux candidats heureux des élections municipales et tout mon respect à ceux qui ne l'ont pas emporté. Ils ont fait collectivement vivre la démocratie. Qu'ils en soient tous remerciés. »

ÉMILIE BONNARD,  
DÉPUTÉE DE SAVOIE

Sur ses réseaux sociaux, la députée a félicité l'ensemble des candidats ayant participé au scrutin municipal.

IL A FAIT LE BUZZ

#### CLÉMENT NOËL

Le skieur savoyard Clément Noël, licencié à Val-d'Isère, termine au deuxième rang mondial dans la discipline du slalom. Il n'est devancé que par Atle Lie McGrath. Le Norvégien s'est montré très solide cette saison. Paco Rasset et Victor Muffat-Jeandet, autres skieurs savoyards, terminent respectivement septième et quinzième du classement de la spécialité.



© Rubin



© Adobe Stock

ZOOM SUR

## DES TULIPES CONTRE LE CANCER

Le printemps annonce le retour de l'opération « des Tulipes contre le Cancer », organisée par les quatre Lions Clubs du bassin Chambéry-Aix. L'objectif est de recueillir des fonds au profit d'associations locales et régionales qui se mobilisent pour lutter contre le cancer, mais aussi pour venir en aide aux personnes touchées par la maladie. Le 8 octobre

2025, 111 750 bulbes de tulipes ont été plantés sur les 6 000 m<sup>2</sup> mis à disposition par les agriculteurs de la coopérative du Tremblay. Différents points de vente de bouquets seront mis en place : à la pépinière Millet (sur la RD 1504), à Super U (La Motte-Servolex) et sur les marchés de Chambéry et d'Aix-les-Bains, ainsi qu'à la coopérative du Tremblay.

# DNC : une vaccination urgente pour tous les bovins

Après que la Dermatose nodulaire contagieuse (DNC) a été détectée en juin dernier, la campagne de vaccination pour les bovins a été lancée pour protéger les troupeaux. Elle reste encore incomplète.

Depuis le 29 juin, 117 foyers de maladie ont été détectés en France dont 32 se situent sur le territoire savoyard. Pour rappel, la DNC est une maladie virale pouvant aller potentiellement jusqu'au décès et peut conduire à des pertes de production importantes du cheptel infecté. Afin de lutter contre la propagation de la DNC, plusieurs mesures ont été mises en place sur le territoire, à commencer par la détection précoce des foyers de

la part des éleveurs mais aussi des vétérinaires. La vaccination massive dans les meilleurs délais reste la meilleure solution pour stopper l'épidémie.

## Accélérer la vaccination ?

Les filières bovines savoyardes ont exprimé leur souhait de reconduire une campagne de vaccination au printemps afin de protéger durablement les troupeaux, qui sont confinés alors qu'ils devraient être en pâture. « La Savoie et la Haute-

Savoie accueillent chaque année, dans le cadre des pratiques collectives d'estive, des bovins en provenance d'autres départements. Cela implique une vigilance sanitaire renforcée pour prévenir tout risque de diffusion de la DNC », constate la chambre d'agriculture Savoie Mont-Blanc. C'est pourquoi la Chambre souhaite la mise à disposition des doses de vaccin le plus rapidement possible. Elle demande également que les bovins venant d'autres

départements pour rejoindre les Pays de Savoie cet été aient été vaccinés contre la DNC au moins 21 jours avant leur arrivée.

## Quid de l'indemnisation ?

La question de l'indemnisation est déjà au cœur des inquiétudes des agriculteurs depuis le début de l'épidémie. Certains exploitants ont perdu une partie de leurs troupeaux et cela a des conséquences économiques, techniques et humaines majeures. La chambre d'agriculture tient à signaler « des retards importants dans l'instruction des dossiers et le versement des indemnisations ». Ainsi, elle demande à l'État qu'il « assume pleinement ses responsabilités en garantissant une instruction accélérée et un paiement effectif des dossiers d'indemnisation ». Mais ce n'est pas tout, puisqu'elle réclame aussi que « les dispositifs d'indemnisation intègrent un suivi pluriannuel pour prendre en compte les effets différés de la DNC comme les pertes de production ou la reconstitution des cheptels. » ●

CHARLOTTE RUYER



© Ole des Médias

Pour faire une nouvelle injection sur les vaches, le ministère de l'Agriculture ordonne un espacement de huit mois de la précédente.

## Succès pour les conférences de l'Université populaire

L'Université populaire de Haute Maurienne organise tous les ans une dizaine de conférences un peu partout sur le territoire mauriennais. Leur devise : « Prendre de la hauteur sans se prendre la tête ». « Nous souhaitons parler de sujets sérieux qui puissent intéresser un grand panel de personnes pour que le savoir soit accessible à tous », annonce Elisabeth Bodecher, la présidente de l'Université populaire de Haute Maurienne.

### Le 30 mars à Termignon

L'enseignant-chercheur de l'Université Savoie Mont Blanc, Lionel Laslaz, sera l'invité de la prochaine

conférence qui se déroulera, à 20 h, à la salle polyvalente de Termignon. Le Parc national de la Vanoise sera au cœur des discussions afin de comprendre quel est son héritage et son lien avec les modalités de gestion actuelle des politiques de protection. À noter que cette conférence sera précédée de deux interventions plus tôt dans la journée auprès des élèves du collège La Vanoise de Modane.

### Sujets et publics variés

Les thèmes des conférences sont choisis entre les bénévoles de l'association ou avec les adhérents via leur boîte à idées. « Chaque sujet trouve son



La présidente Elisabeth Bodecher (en rouge) entourée des intervenantes de la conférence sur les violences conjugales.

public. Par exemple, lors de la venue de l'ultra traileur Ludovic Pommeret, nous avons plutôt rassemblé un public jeune. Sinon, nous avons trois catégories de personnes qui viennent assister à nos conférences : les locaux, les touristes présents ou encore les résidents qui ont acheté un logement en Haute Maurienne. » Pour mettre en œuvre ses conférences, les équipes de l'Université po-

pulaire peuvent compter sur différents partenaires comme l'Université Savoie Mont Blanc et son programme « Amphi pour tous et toutes ». « Le niveau de conférence est assuré ainsi que leur savoir-faire grâce aux nombreux enseignants-chercheurs. » L'Université populaire participera aussi à la fête de la Science en octobre et au festival Camp de base en juillet prochain. ●

## Le festival du cinéma français dévoile son affiche

Le festival du cinéma français est de retour pour la cinquième édition, du 1<sup>er</sup> au 6 juin à Aix-les-Bains. « Faire dialoguer cinéma français et gastronomie dans le cadre enchanteur d'Aix-les-Bains, tel est le pari audacieux de ce festival unique en son genre », ainsi est présentée cette nouvelle édition.

### Six jours de cinéma

Le festival se déroule pendant six jours, au Casino d'Aix-les-Bains, et est dédié au cinéma français, sous toutes ses formes. Les organisateurs proposeront des avant-premières en présence des équipes des films, la remise de huit prix Aixcellences, la projection de documentaires dédiées aux légendes du cinéma fran-

çais, des masterclass autour de métiers du cinéma, un concours des étudiants. « Il y aura également de nombreuses animations dont certaines sont devenues incontournables comme une démonstration de cascade rue du Casino mais aussi une exposition sonore et des rencontres littéraires », précisent les organisateurs. À noter que l'année dernière, il a rassemblé plus de 10 000 spectateurs. « Le rôle du public est essentiel puisqu'ils vont voter pour désigner les lauréats des prix Aixcellences qui récompensent les films présentés en avant-première tout au long du festival. Ils seront remis lors de la cérémonie de clôture. »

### Les premiers temps forts

Dès le lundi 1<sup>er</sup> juin, la séance

d'ouverture rendra hommage à l'acteur Tchéky Karyo à travers la projection du film culte Nikita, réalisé par Luc Besson. Comme à son habitude, cette première séance aura des airs d'autrefois puisqu'il sera ponctué de dessins animés, de réclames ou encore de confiseries. Parmi les masterclass qui seront organisées, trois mettront en avant les métiers de styliste culinaire, de scénariste et de coordinateur de cascades. Chaque rencontre sera d'ailleurs suivie d'une mise en situation, ouverte au public.

### Et la gastronomie ?

Le septième art est allié à la gastronomie durant tout le festival. De nombreux temps forts seront proposés comme la carte blanche à un chef



Le programme complet du festival sera annoncé en mai.

étoilé de la région Aura. « Il imaginera un menu signature, librement inspiré d'un des films projetés. » Pour le public, des ateliers cuisine et cinéma seront proposés. ●



DU 10 AU 22 MARS 2026

CONTRE LE CANCER, GRÂCE À VOS DONNÉS

# FAISONS VIVRE L'ESPOIR



FAITES UN DON

  
institut  
**Curie**



**UNE JONQUILLE**  
CONTRE LE CANCER .FR

## LA PAROLE À

**CÉCILE CURTET,**  
directrice de l'agence  
Gîtes de France Savoie

Depuis trois ans, Cécile Curtet pilote l'équipe savoyarde des Gîtes de France. L'agence, qui existe depuis 1971, accompagne les propriétaires de gîtes dans la gestion de leur logement, mais aussi les clients dans leur expérience sur le territoire.



© Mathieu Chardelier

## « La force de l'agence Gîtes de France est sans aucun doute notre accompagnement des propriétaires »

### 2025, l'année de tous les records de fréquentation

« L'année 2025 a été pour nous une très bonne année sur tous les plans. Nous avons eu une très belle dynamique de créations de nouveaux gîtes en Savoie : 370 porteurs de projets en 2025 pour 250 nouveaux hébergements labellisés. C'est un chiffre record pour notre agence qui s'explique par une conjoncture de facteurs dont la forte dynamique touristique en Savoie. Parmi les territoires qui ont le vent en poupe, la Maurienne arrive en tête, suivi de la Tarentaise et du Beaufortain. Quant aux agglomérations aixoises et chambériennes, elles montent en puissance au fur et à mesure des années. Pour ce qui est de 2026, la tendance de 2025 se confirme, puisque nous avons déjà 65 nouveaux gîtes qui nous ont rejoints. »

### Accompagner les propriétaires dans leurs démarches

« La force de l'agence Gîtes de France est sans aucun doute notre accompagnement complet des propriétaires, les anciens comme les nouveaux, dans toutes leurs démarches. Nous allons à leur rencontre lorsqu'ils souhaitent labelliser leur logement, nous les accompagnons sur la faisabilité technique, sur la vision com-

merciale de leur location pour adapter au mieux leurs prix, mais pas seulement. Nous visitons les hébergements tous les cinq ans, pour s'assurer également du niveau de qualité des logements. »

### Une clientèle familiale avec de nouvelles habitudes

« Notre cœur de cible reste une clientèle familiale dont une grande partie réserve uniquement via notre site, gites.fr. Je pense que cela reste pour elle une référence de qualité. Pourtant, les tendances de réservations changent puisque les clients ne réservent plus traditionnellement du samedi au samedi comme c'était le cas auparavant. Nous avons davantage de réservations pour de courts séjours, à n'importe quel moment de la semaine, mais de façon plus fréquente. Seules les vacances de février se réservent encore du samedi au samedi dans nos montagnes. Ces nouvelles habitudes exigent aussi que nous formions les propriétaires à ce nouveau mode de fonctionnement. En effet, cela leur demande de l'adaptabilité, de la disponibilité et une nouvelle logistique. » ●

PROPOS RECUEILLIS  
PAR CHARLOTTE RUYER



© Gîtes de France Savoie

### Travailler avec les propriétaires la singularité de leur logement

Afin de travailler sur l'attractivité des hébergements, Gîtes de France Savoie accompagne les propriétaires à travers différentes formations pour favoriser la biodiversité

autour de leur logement grâce à leur partenariat avec la Ligue pour la protection des oiseaux (LPO), créer des logements adaptés, développer une cuisine originale pour ceux

qui font à manger. « Récemment, nous nous sommes rapprochés de la Fédération de la pêche afin de mettre en valeur les logements à proximité des sites de pêche. »

## Aider les artisans à optimiser l'énergie

Face à la hausse des prix de l'énergie, la chambre de métiers et de l'artisanat Auvergne-Rhône-Alpes fait évoluer son « Diagnostic conso énergie », en l'élargissant au gaz. Ce dispositif, spécialement conçu pour les TPE et PME artisanales, permet d'analyser finement les consommations et d'identifier plusieurs actions à mettre en œuvre pour réduire à la fois les coûts liés à l'énergie, mais aussi l'empreinte environnementale des sociétés.

### 400 entreprises aidées

Dans la région Aura, plus de 400 entreprises ont bénéficié du « Diagnostic conso énergie », proposé sans reste

à charge avec le soutien de l'Ademe, dans le cadre du programme Pacte Entreprises. Le fonctionnement est simple : grâce aux compteurs communicants, la CMA récupère directement auprès d'Enedis et de GRDF les données de consommation des entreprises, avec jusqu'à deux ans d'historique pour l'électricité. Ces informations occasionnent des graphiques détaillés, qui mettent en lumière la consommation moyenne hebdomadaire, les pics d'usage et les écarts entre saisons, semaines et week-ends. Les entreprises intéressées par cette démarche peuvent s'inscrire directement sur le site diagnostic-conso-



Le dispositif de la CMA fonctionne grâce aux données fournies par le compteur connecté Linky.

energie.fr. Un expert énergie de la CMA analysera les données et fournira un bilan détaillé assorti de recommandations spécifiques, en présentiel ou en distanciel, permettant de bénéficier d'une présentation claire des résultats et de solutions adaptées pour réduire les coûts énergétiques. Si nécessaire, un accompagnement

plus poussé peut être proposé, incluant une visite en entreprise afin d'identifier les meilleures stratégies pour limiter le gaspillage énergétique et améliorer la performance globale des installations électriques. En région Aura, on dénombre 268 600 entreprises artisanales, regroupant 348 100 salariés et 21 600 apprentis. ●

## La Savoie en chiffres...

En 2025, 4 810 immatriculations ont été enregistrées au registre du commerce et des sociétés en Savoie, en hausse de 6,5 % par rapport à 2024. Les activités immobilières sont le premier secteur pour les immatriculations (21,1 % du total), suivies par les conseils et services aux entreprises (19,8 %) et les commerces (13,9 %). Sur les quatre dernières années, ces trois secteurs sont systématiquement sur le podium, et dans cet ordre. À l'inverse, Entre 2024 et 2025, six secteurs d'activité du département de la Savoie enregistrent une diminution de leurs immatriculations. La baisse la plus importante concerne les activités financières et d'assurance (-27,8 %), devant l'agri-

culture, sylviculture et pêche (-17,8 %). À l'inverse, la hausse la plus marquée se porte sur les conseils et services aux entreprises (+26,2%), devant les activités immobilières (+13,9%) et l'hébergement-restauration (+7,9%). Sur l'année, les immatriculations de l'ensemble du département progressent de 6,5 %, soit un niveau inférieur par rapport à la France (+7,7%, départements et régions d'outre-mer inclus). Enfin, En 2025, 2 982 radiations ont été enregistrées en Savoie, soit une hausse de 29,9 % en un an. Le commerce est le principal secteur avec 19,5 % du total, devant les activités immobilières (14,9 %). Les activités de conseil arrivent en troisième position (12,4 %). ●

## Cinq jeunes pousses présentées par Savoie Mont Blanc Angels

Le 16 mars dernier, cinq jeunes pousses ont pu présenter leur projet devant un parterre d'investisseurs, au cours d'une plénière de Savoie Mont Blanc Angels, au Village by CADS, à Technolac. Les personnes ainsi présentes ont pu découvrir Polimair, une entreprise qui crée du mobilier 100 % plastique recyclé, garanti à vie, et fabriqué en France. Petgate était également de la partie, avec une offre permettant aux propriétaires d'animaux de compagnie d'avoir accès à des soins vétérinaires pratiques et abordables en se basant sur la téléconsultation et sur l'intelligence artificielle. C'est ensuite BeeAlp qui a présenté

son produit, à savoir un smartphone que l'on acquiert uniquement par abonnement, destiné à un public premium et luttant contre l'obsolescence programmée, car pensé pour durer au moins huit ans. L'avant-dernière entreprise à présenter son concept était Toké. Œuvrant dans le monde de la restauration, elle aspire à démocratiser les empanadas auprès des professionnels de la restauration, en développant notamment des franchises et en fournissant tous les produits clés en main. Enfin, Les Petits Baroudeurs, propose un ensemble d'objets et de vêtements adaptés aux enfants pour des activités et sorties en pleine nature. ●

# Tecplast mise sur la qualité et la durabilité de ses produits

Basée à Challes-les-Eaux depuis 2017, la société Tecplast s'est fait une place de choix sur le marché des sacs et des bâches, en s'aidant de son pouvoir de réactivité et d'adaptabilité, tout en mettant un point d'honneur à délivrer une qualité irréprochable sur le produit fini.

Adaptabilité et réactivité. Quand la société Tecplast a été sollicitée par le gouvernement français pour venir en aide aux sinistrés de la tempête tropicale Dikeledi les 18 et 19 janvier 2025 à Mayotte, il n'a pas fallu tergiverser longtemps. Les besoins en tout genre affluaient alors et les bâches de Tecplast se sont révélées une aide précieuse pour répondre à l'urgence de la situation, à la détresse de plusieurs dizaines de milliers de sans-abri.

## De multiples applications

Tecplast, ce sont d'abord des sacs plastique, de la gaine, lors de la création de l'entreprise en 2002, à Drumettaz-Clarafond : « Nous avons eu une demande pour de la bâche de protection pour les charpentiers. Rapidement, on a développé cette activité en proposant par ailleurs de la bâche de pergola, de piscine ou encore de carport », explique Marion Raynaud, directrice commerciale et achats. Dix-huit collaborateurs sont aujourd'hui répartis sur deux sites. Quinze à Challes-les-Eaux pour les bureaux, et trois à Méry pour travailler au sein de l'entrepôt de 2 500 m<sup>2</sup>. « Nous travaillons avec les grandes enseignes du bricolage, de la quincaillerie... et nous possédons également notre boutique en ligne bâches-direct



Marion Raynaud, directrice commerciale et achats chez Tecplast et Florian Szamverber, directeur marketing et technique chez Tecplast.

sur laquelle nous proposons plus de 2 000 références », témoigne Florian Szamverber, directeur marketing et technique. Cette diversité dans les canaux de distribution et de commercialisation permet de répondre efficacement à la demande des clients, quelle que soit sa provenance, pour gagner en flexibilité.

## Des attentes fortes

« Aujourd'hui, les clients attendent des produits de qualité avec des prix accessibles, en tenant compte de l'empreinte écologique. Beaucoup de nos produits sont garantis au-delà de la durée légale, on évite le tout jetable. » Pour encaisser les instabilités liées aux prix des matières premières, aux coûts des transports, Tecplast compte sur son stock : « En sécurisant nos stocks, on parvient à répondre aux attentes de nos clients », confirme Marion Raynaud. Si Tecplast travaille dans neuf pays européens, la société savoyarde n'en oublie pas son ancrage local, bien au contraire : « Nous faisons fabriquer nos produits en France et nous avons pour partenaire l'atelier de confection de l'Association pour adultes et jeunes handicapés, à Cognin », se félicite Marion Raynaud. ●

ÉRIC CLERT

23

Créé en 2002 à Drumettaz-Clarafond, Tecplast a soufflé ses 23 bougies.

18

C'est le nombre de collaborateurs œuvrant au sein de la société savoyarde.

16%

C'est la part de croissance réalisée par Tecplast au cours de l'année 2025.

2 000

C'est environ le nombre de références qui figurent au catalogue de Tecplast.

## Une fréquentation impactée par la météo

Après des vacances d'hiver moyennes sur le plan de la fréquentation au niveau national, la saison se poursuit sous de bons auspices selon les données de Domaines skiables de France (DSF), la chambre professionnelle des opérateurs des domaines skiables.

### Des chiffres hétérogènes

« Les vacances d'hiver ont été marquées par deux semaines d'intenses précipitations suivies par deux semaines de beaux temps. La fréquentation des quatre semaines de vacances françaises s'établit proche des hivers passés, en léger retrait par rapport à l'hiver précédent et à la moyenne des quatre pré-

cedents hivers », explique-t-on du côté de DSF. Dans les stations de plus basse altitude, le mauvais temps a découragé une partie des clientèles de proximité. En altitude, la crue avalancheuse a souvent conduit à fermer des liaisons, des secteurs, voire parfois certains domaines skiables. Les deux semaines suivantes en revanche ont bénéficié de ces importants cumuls et d'un temps clément. On note ainsi en Savoie un recul de - 6 % sur l'hiver passé et de - 5 % sur les quatre dernières saisons. Les Alpes du sud et les montagnes du Jura tirent leur épingle du jeu sur la période, avec respectivement 6 % et 8 % d'aug-



La Savoie a connu une bonne fréquentation sur cette saison.

mentation de fréquentation sur les quatre derniers hivers. Pour le Jura, la progression est impressionnante d'un hiver à l'autre : + 36 % ! Début mars, la fréquentation nationale cumulée s'établit 5 % au-dessus de la moyenne des quatre précédents hivers, au même niveau que l'an passé à la même date. Les Alpes et les Pyrénées poursuivent ainsi de belle manière une saison qui avait déjà bien

commencé pour ces domaines (+4 % de fréquentation en Savoie sur les quatre derniers hivers). Le Massif central, les montagnes du Jura et le massif vosgien réalisent une saison en demi-teinte. Toutefois, dès que le temps est au beau fixe, la fréquentation des massifs remonte en flèche, montrant un attrait toujours aussi important, notamment pour la clientèle locale. ●

## Terres & Cimes, un nouvel événement autour de l'agriculture de montagne

Du 3 au 5 avril prochains, le syndicat de défense du fromage beaufort organise un nouvel événement au sein de la halle olympique d'Albertville. « Nous traversons une période difficile pour la filière, et nous éprouvons l'envie, avec le changement de gouvernance il y a

un an et demi, de repositionner l'image du beaufort auprès du grand public », explique Pierre-Alexandre Vernerey, directeur de la Maison du Beaufort.

### Un événement complet

Ce repositionnement autour de la communication par la filière

du beaufort va ainsi démarquer avec la tenue de Terres & Cimes. Cette manifestation, entièrement gratuite, s'adresse aux familles, aux scolaires, aux professionnels et à toutes celles et ceux qui souhaitent mieux comprendre la manière dont l'agriculture de montagne fonctionne au quotidien, et quelles sont ses contraintes. Ainsi, trente vaches issues du même troupeau seront présentes dans la halle olympique tout au long des trois jours, pour des séances de démonstration et divers concours. « Ce salon agricole sera aussi l'occasion pour le public qui viendra à notre rencontre de se confronter à la réalité du quotidien et aux questions de demain, poursuit Pierre-Alexandre Vernerey. Terres & Cimes accueillera des person-

nalités scientifiques de renom, comme l'expert en agroclimatologie Serge Zaka ou le chercheur Christian Clot pour permettre à tout le monde de comprendre les enjeux majeurs auxquels la montagne est confrontée. Deux journées de conférences et de projection de documentaires et de courts-métrages permettront d'en apprendre davantage sur ces sujets de haute importance. Nous avons noué des partenariats avec Livres en Marches et le Grand Bivouac pour cela ». Enfin, les visiteurs pourront également assister à des démonstrations de fabrication du beaufort, à comprendre les différences suivant les alpages et les saisons, avec notamment une mise en lumière du bleu du Queyras, produit dans les Hautes-Alpes et valorisant la race tarine. ●



Les races tarine (en photo) et abondance sont les deux seules autorisées pour la fabrication du beaufort.



## INITIATIVE

## AIX-LES-BAINS : DES TRAVAUX AU LIDO

Depuis février et pour encore quelques semaines, Grand Lac intervient sur la plage du Lido pour d'importants travaux de réaménagement de la plage du Lido afin de renforcer sa résilience face aux crues, tout en améliorant la qualité d'accueil des usagers. La plage accueillera à nouveau le public dès le mois de mai, prête à offrir des conditions optimales pour

profiter pleinement de la saison estivale. Face aux enjeux environnementaux et aux épisodes de crues de plus en plus fréquents, ces travaux visent à consolider durablement les berges et à limiter les phénomènes d'érosion. Les accès à la plage seront ainsi repensés pour faciliter les déplacements, notamment pour les familles et les personnes à mobilité réduite.

# Découvrir les métiers de l'État

Le jeudi 2 avril prochain, la préfecture de la Savoie organise le premier forum des métiers de l'emploi public d'État. Un rendez-vous informatif pour s'orienter, trouver un emploi ou changer de carrière.

Dans le cadre du mois de l'emploi public, la préfecture de la Savoie va orchestrer, dans les salons du Château des Ducs, le premier forum des métiers de l'État, de 9 h à 15 h, sans interruption. La fonction publique se compose de trois filières : la fonction publique d'État, la fonction publique territoriale et la fonction publique hospitalière. Ce forum se focalisera sur la présentation des métiers de la fonction publique de l'État, qui ne se résument pas qu'aux métiers exercés en préfecture.

## Plusieurs acteurs présents

« Nous rencontrons des difficultés de recrutement en général dans la fonction publique avec notamment un problème de vivier en Savoie où le taux de chômage est très bas, 5,6 % », précise Julien Pailhere, secrétaire général de la préfecture de la Savoie. Souvent réduits à la préfecture, les métiers

sont bien plus nombreux et moins connus. « Nous ciblons principalement les étudiants, de la terminale au master, les demandeurs d'emploi et les agents du service public qui souhaiteraient évoluer dans leur carrière », indique-t-il. Plusieurs stands seront proposés avec la présence de nombreux acteurs publics : la préfecture et la sous-préfecture de Savoie, la DDT (direction départementale des territoires) et la DDETSPP (direction départementale de l'emploi, du travail, des solidarités et de la protection des populations), la direction de la Citoyenneté et de la légalité, la direction des Sécurités (DS), le service de la coordination des politiques publiques (SCPP), l'IRA (institut régional d'administration) de Lyon, un organisme de formation qui forme les futurs cadres (catégorie A) de la fonction publique. Un stand sera également tenu par



© Crie des Médias

La préfecture de la Savoie présente les métiers de la fonction publique d'État.

le ministère de la Justice, un autre par la direction départementale des finances publiques, et un sera consacré au ministère de l'Éducation nationale avec l'académie de Grenoble, pour présenter des métiers un peu moins connus du public. France Travail et Cap emploi seront également présents.

## Des profils et carrières

La fonction publique en général recrute plus de contractuels que de fonctionnaires titulaires. « Aujourd'hui, la fonction publique compte près de 5,8 millions de fonctionnaires (dont 2,5 millions dans la fonction publique d'État) et près de 23 % sont des contractuels. Un taux qui progresse ces dernières années » souligne Julien Pailhere. Un moyen qui

permet de recruter des profils techniques et qualifiés immédiatement. « Aujourd'hui, un fonctionnaire peut prétendre faire une carrière complète dans la fonction publique avec des avantages comme la mobilité ou le droit à la formation qui permet de changer de métier ou de progresser », explique Lauriane Boccheciampé Saint-Germain, chargée de développement RH. La visite du forum est libre, mais nécessite une inscription préalable via le lien : [savoie.gouv.fr](http://savoie.gouv.fr), rubrique actualités et forum des métiers de l'État. Les personnes intéressées peuvent se présenter avec leur CV. Tous les postes disponibles sont consultables sur CSP (choisir le service public) : [choisirleservicepublic.gouv.fr](http://choisirleservicepublic.gouv.fr). ●

AURÉLIE FROGER

# VOYAGE

## Authentique

EXPLOREZ LES MERVEILLES DES ALPES  
À BORD DU PETIT TRAIN DE LA MURE

RÉOUVERTURE LE SAMEDI

**4 AVRIL**



COMMUNICATION VISUELLE: SANDRINE



**Être maire,  
c'est annoncer  
à Simon  
qu'on va isoler  
la salle des fêtes.**

À la Banque des Territoires,  
on vous aide à financer  
les projets de votre collectivité.  
Comme la rénovation  
de bâtiments publics.



En savoir plus  
[banquedesterritoires.fr](http://banquedesterritoires.fr)

   | @BanqueDesTerr



BANQUE des  
**TERRITOIRES**



L'intérêt général a choisi sa banque.

## NOMINATIONS

**Thierry Schoenauer,**  
président du comité de ski  
de Savoie



Thierry Schoenauer, qui est à la tête du comité de ski de Savoie depuis 2018, a été réélu avec 99 % des voix lors de l'assemblée générale, le 24 mars dernier. « Je suis fier et honoré de repartir pour un troisième mandat à la tête du comité de ski de Savoie. Je veux d'abord remercier très sincèrement les clubs qui m'ont renouvelé leur confiance. C'est une marque qui m'honore et qui m'oblige. Ce nouveau mandat s'inscrit dans la continuité du travail engagé depuis 2018, avec une ambition claire et une détermination intacte : accompagner nos athlètes, préparer l'avenir et faire grandir le ski savoyard », indique Thierry Schoenauer. Au cours de ce nouveau mandat, le président et son comité directeur vont notamment avoir comme objectif l'accompagnement de la nouvelle génération d'athlètes, dans l'optique des Jeux olympiques et paralympiques des Alpes françaises, en 2030. « Je souhaite que le Carré Neige reste l'un de nos principaux dispositifs financiers. Grâce au travail mené avec nos partenaires, Domaines skiabiles de France et l'École du ski français, ce dispositif a été consolidé et doit continuer à se développer, pour augmenter demain le taux de pénétration et proposer de nouvelles options. C'est un outil pré-

cieux pour soutenir l'ensemble de notre écosystème », conclut-il.

**Sophie Claude,**  
directrice d'Orange  
Auvergne-Rhône-Alpes



Ingénieure diplômée de l'INSA Lyon et de l'INSEAD, Sophie Claude est également auditrice de l'Institut des hautes études de défense nationale. Ses domaines d'expertise couvrent les réseaux et l'IT, la transformation des organisations, notamment multiculturelles et l'innovation technologique. Après un parcours international, Sophie Claude a rejoint en 2006 le groupe Orange où elle a occupé diverses fonctions de direction. Elle a notamment structuré l'organisation cybersécurité technique d'Orange France. Depuis 2021, elle exerçait les fonctions de vice-présidente de la division Home Services. A la tête de cette organisation de près de 500 collaborateurs répartis dans plusieurs pays, basée à Grenoble, elle était responsable du développement des produits et services de la maison. Elle a conduit des réalisations marquantes en matière d'optimisation de la performance et de résilience des écosystèmes industriels pour le groupe. « En totale synergie avec le nouveau plan stratégique de l'entreprise, Trust the future, je serai spécialement attentive au développement des usages numériques afin de fournir l'excellence des réseaux et au-delà, des services numériques

innovants à l'ensemble de nos clients du territoire. »

**Guillaume Crucé,** président  
de l'Union des entreprises  
de proximité de Savoie



Guillaume Crucé, Maître artisan cordonnier à Moûtiers, a été désigné président de l'U2P de Savoie lors de l'assemblée générale réunie le 5 mars dernier. Engagé depuis plus de 40 ans pour l'artisanat, il est également président délégué de la confédération nationale de l'artisanat des métiers de service et de fabrication et est un acteur important de la formation des personnes en reconversion professionnelle. Il succède à Christian Soubeyrand (CGAD). L'U2P, qui fédère artisans, commerçants et professions libérales, représente 2,8 millions d'entreprises en France. En 2026, ses priorités incluent la revitalisation des centres-villes, la simplification économique, et la défense des intérêts des TPE. Guillaume Crucé s'engage à poursuivre ces priorités, en mettant l'accent sur l'innovation, la transmission des savoir-faire et la défense des intérêts des entreprises de proximité savoyardes.

**Mouvement à la cour  
d'appel de Chambéry**

Magali Mulin-Durand est nommée magistrate honoraire aux fins d'exercer des fonctions juridictionnelles au siège de la cour d'appel de Chambéry.

RECEVEZ  
GRATUITEMENT  
NOS NEWSLETTERS

la vie nouvelle  
LES AFFICHES DE SAVOIE

Cie  
des Médias

DROIT & CHIFFRE  
COLLECTIVITÉS  
LOCALES

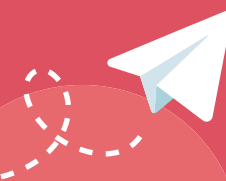

Nos 2 newsletters vous permettent de recevoir gratuitement chaque semaine toute l'actualité de votre profession, sélectionnée par la rédaction.

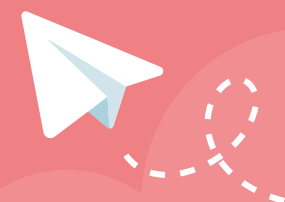

- ✓ Pages du Barreau
- ✓ Expertise du Chiffre
- ✓ Étude des notaires
- ✓ Collectivités locales

Choisissez la newsletter de votre choix en vous inscrivant sur newsletters.lavienouvelle.fr



© Cie des Médias

# LES URNES ONT PARLÉ

Après des semaines de campagne haletantes, frôlant parfois la ligne rouge, le verdict des urnes est tombé, dans les dix communes savoyardes encore concernées par ce second tour.

PAR AURÉLIE FROGER, BENJAMIN LECOUTURIER ET CHARLOTTE RUYER

U

ne soirée de second tour est toujours « à part » pour un journaliste, surtout pour les élections municipales. Il faut savoir saisir, au flair ou à la faveur d'une confidence, l'instant précis où quitter la salle de presse de la préfecture pour rejoindre le camp des vainqueurs. L'enjeu est double : recueillir les premiers mots de l'élu (e), mais surtout s'imprégner de cette atmosphère singulière, mélange de liesse réelle et d'euphorie éphémère,

avant que ne s'ouvrent des lendemains que chacun espère florissants.

## Retour à la « normale »

Dans le QG des candidats battus, le contraste est brutal. On y croise des hommes et des femmes aux yeux rougis d'émotion, affichant des sourires de façade. On y entend des discussions où l'on essaye de tirer le positif de la situation, tout en se remémorant toutes les heures passées à battre la campagne,

pour porter la voix de son ou de sa candidate. Ce moment est fugace, mais essentiel à saisir pour le transmettre aux lecteurs, avant de voir l'actualité reprendre son cours « normal ». En Savoie, entre surprises et confirmations, cette parenthèse politique se referme : place désormais à l'action pour les nouvelles équipes municipales, et aux futurs conseils communautaires, qui seront formés dans les semaines à venir. ●

# « Dans les deux Savoie, il y a pu avoir une forme de “dégagisme” des électeurs »

**Quelles sont vos principales analyses à l'issue de ces élections municipales dans les deux Savoie ?**

**B.B.** En Haute-Savoie, nous avons la confirmation d'un repositionnement global du département entre le centre-droit et la droite, avec notamment le nouveau maire d'Annemasse ou encore Antoine Armand, élu à Annecy. La parenthèse verte qui s'est ouverte en 2020 dans les Savoie, mais aussi au niveau national, semble s'être refermée. Je remarque que dans des secteurs comme la haute vallée de l'Arve, des électeurs de sensibilité écologiste ont préféré voter pour des listes de rassemblement politique. Cette analyse est un peu moins vraie en Savoie, où les bastions traditionnels de la gauche sont restés à gauche, même si cela a été très serré à Chambéry, avec moins de 300 voix d'écart. On notera toutefois que Guillaume Desrues, à Bourg-Saint-Maurice, a été battu d'environ 200 voix, ce qui fait là aussi écho à la fin de cette parenthèse « verte ».

**Qu'en est-il du Rassemblement national ?**

**B.B.** Sa percée nationale est indéniable depuis quelques années, et on remarque qu'il commence à s'enraciner au niveau local, avec des entrées à venir dans les conseils municipaux d'Annecy ou de Chambéry. Là où il était en situation de triangulaire au second tour, il a clairement joué le rôle d'arbitre. Si on prend l'exemple de Chambéry, si Brice Bernard

n'avait pas été au second tour, il est presque certain que Vincent Patey l'aurait emporté.

**Est-ce qu'il y a eu une forme de « dégagisme » dans les Savoie ?**

**B.B.** Oui d'une certaine manière. Je pense notamment aux sévères défaites de Martial Saddier, président du Département, à Bonneville, ou encore à Frédérique Lardet, présidente sortante du Grand Annecy, à Saint-Jorioz, dès le premier tour. Je pense aussi au maire sortant de Thonon-les-Bains, très présent et assez « rentre-dedans » dans sa communication. Il y a pu avoir une forme de « dégagisme » exprimé par les électeurs, qui peuvent se lasser de telles personnalités fortes. En montagne, il y a eu aussi des défaites sévères, que ce soit à Val-d'Isère, aux Belleville, à Valloire ou aux Allues. C'est la plupart du temps lié à des positionnements politiques marqués sur l'aménagement et l'urbanisme.

**À Annecy, que peut signifier l'élection d'Antoine Armand ?**

**B.B.** Au-delà de son jeune âge, 34 ans, qui pourrait marquer une volonté de renouvellement générationnel des élus, Antoine Armand a su rassembler largement autour de lui, avec des membres issus de la gauche et de la droite. Je pense qu'il faudra qu'il fasse attention, parce qu'il a dans son équipe des personnalités assez fortes, comme Lionel



Bruno Berthier, maître de conférences en histoire du droit et des institutions, à l'Université Savoie Mont Blanc.

Tardy, par exemple. Quand cela va commencer à tanguer dans l'équipe municipale au vu des profils présents, il faudra qu'il se montre assez fort pour tenir la barre et conserver le cap.

**En Haute-Savoie, la gauche ne conserve que Passy. Quelles vont être les conséquences pour les sénatoriales ?**

**B.B.** Il semble acquis que le glissement centre-droit et droite va profiter largement aux sénateurs de ce bord. Cependant, l'extrême droite, qui comme on l'a dit, s'ancre localement, peut espérer obtenir davantage de sièges au niveau national pour former un groupe politique au Sénat.

**Comment expliquer les chiffres élevés de l'abstention dans les deux départements ?**

**B.B.** C'est une question tout à fait intéressante, parce que d'habitude, la Savoie et la Haute-Savoie sont dans les

« bons élèves » de la participation aux élections locales et nationales. Or, depuis quelques années, les deux départements sont plutôt dans la moyenne basse nationale, et cela pose question. Cela pourrait s'expliquer par le fort solde migratoire annuel, avec des nouveaux arrivants qui ne se sentent peut-être pas assez légitimes sur le territoire pour voter directement, ou bien qui n'ont pas fait les démarches d'inscription sur les listes électorales de leur nouvelle commune. Cela peut aussi s'expliquer par une offre haut-savoyarde assez monochrome en couleur politique, vraiment ancrée à droite, ce qui peut décourager un certain nombre d'électeurs. Dans les vallées, les jeunes partent faire leurs études ou travailler ailleurs et ne votent plus dans les Savoie... Il est difficile d'affirmer que l'abstention est due à telle ou telle raison. Ce ne sont que des hypothèses, mais ce sont des phénomènes observés. ●



Thierry Repentin (divers gauche) a été réélu maire de Chambéry le 22 mars dernier, après un second tour serré.

© Erich Zann

## Dix communes, des surprises, des confirmations et du suspense

Dix communes étaient concernées par le second tour des élections municipales en Savoie, le 22 mars dernier : Albertville, Bourg-Saint-Maurice, Vimines, Bassens, Serrières-en-Chautagne, Courchevel, Notre-Dame-de-Bellecombe, Mouxy et Aime-la-Plagne. Le premier tour avait déjà livré son lot de surprises, avec notamment les défaites très nettes des maires sortants à Valloire et aux Belleville. Il y avait eu aussi de nettes confirmations : Alexandre Gennaro, réélu à La Ravoire ; Arthur Boix-Neveu, réélu à Barberaz ; Michel Dyen à Saint-Alban-Leyse ; Renaud Beretti, à Aix-les-Bains ou encore Philippe Rollet à Saint-Jean-de-Maurienne.

### Dans l'attente...

Sur ce second tour, on notera la lourde défaite de la vice-présidente du Département, Corine Wolff, à Vimines, où sa liste arrive en troisième et dernière position. C'est Pierre Grossi qui l'emporte, tête de liste « Vimines Avenir », avec 40,63 % des voix. À Bourg-Saint-Maurice, la droite revient aux affaires après la défaite de Guillaume Desrues. C'est en effet la liste de Cécile Utille-Grand, conseillère départementale du canton, qui emporte la majorité des suffrages, avec 52,91 %. À Aime-la-Plagne, Marie Martinod n'a pas réussi son pari. L'ancienne championne de ski acrobatique ne rassemble que 42,32 % des voix, là où son adversaire, David Aubonnet, en réunit 57,68 %. Sur cette soirée, l'attention des observateurs était surtout placée sur deux communes : Albertville et surtout

Chambéry. Dans la première, Frédéric Burnier Framboret rassemble 39,75 %, devant Karine Martinato (31,19 %) et Julien Yoccoz (29,06 %). À Chambéry, le suspense aura duré environ une grosse heure. Le temps que tous les bulletins soient dépouillés et que les premiers résultats non-officiels placent Thierry Repentin devant, d'une courte tête face à Vincent Patey. Le maire sortant rassemble 8 423 voix (45,22 %), contre 8 165 pour Vincent Patey (43,83 %), soit 258 voix d'écart, avec 47,31 % d'abstention. Brice Bernard, du Rassemblement national, est troisième, obtenant 2 039 voix (10,95 %). Une première depuis une trentaine d'années à Chambéry. « Il y a six mois, nous étions des inconnus et on arrive à être coude-à-coude avec le maire sortant, ancien ministre et dans la vie publique depuis plusieurs décennies, commente Vincent Patey. C'est une défaite que l'on accepte, certes, mais aussi une petite victoire car il y a eu un vrai élan en notre faveur et on remercie celles et ceux qui se sont mobilisés pour nous au premier et second tour. » De son côté, Thierry Repentin, visiblement ému après ce dénouement heureux pour son équipe, a « adressé sa reconnaissance à l'ensemble de ses colistiers, à celles et ceux qui se sont mobilisés depuis plusieurs mois, semaines et jours pour convaincre, expliquer, réfuter. Cette victoire de "Chambéry avance" est collective. Je sais que des électeurs ont voté pour la liste, alors qu'elle n'était pas leur choix au premier tour. Je veux très sincèrement leur dire merci : je suis conscient de leurs attentes que nous avons entendues » ●

# Place aux intercommunalités !

Les 273 communes de Savoie ont désormais une nouvelle équipe à leur tête, bien qu'à l'heure où nous bouclons ces lignes, tous les conseils municipaux d'installation n'ont pas officiellement été tenus. Désormais, il va falloir organiser les élections communales.

## Un délai relativement court

Si toutes les communes membres ont élu leur conseil municipal dès le premier tour, l'installation doit avoir lieu au plus tard le vendredi 17 avril. Si au moins l'une d'elles a dû organiser un second tour, l'installation doit se faire au plus tard le vendredi 24 avril. Dans notre département, beaucoup de regards se tournent vers Arlysère (39 communes). Franck Lombard, qui en était le président depuis sa création en 2017, n'est plus là. Les discussions vont s'engager, mais Frédéric Burnier-Framboret, réélu à Albertville, pourrait

bien cette fois décider de présider l'agglomération (il en est l'un des vice-présidents sortants). Cela dit, Philippe Garzon, successeur de Franck Lombard à la mairie d'Ugine, pourrait bien lui aussi faire acte de candidature à la présidence. Un autre maire de l'agglomération n'est pas exclu non plus !

## Quid de Grand Chambéry ?

Autre enjeu, celui de Grand Chambéry (38 communes). La configuration politique des différentes communes de l'agglomération n'a que très peu évolué, bien que de nouveaux maires aient été élus, aussi bien dans les Bauges qu'en plaine. Thierry Repentin, président sortant, pourrait bénéficier d'un vote de continuité, l'équipe sortante étant composée d'élus aux sensibilités diverses. Tout dépendra des ambitions personnelles des uns et des autres. Toutefois, les conseillers communautaires voudront peut-être éviter de renouveler

la situation particulière que Grand Chambéry a connue entre 2020 à 2023. À cette époque, la capitale savoyarde avait rebasculé à gauche après les élections municipales. L'ancienne majorité de droite de l'agglomération avait poussé pour élire Philippe Gamen à la présidence en arguant de son profil fédérateur, évitant ainsi d'avoir un élu chambérien à la tête de l'agglomération, en l'occurrence à l'époque, Aurélie Le Meur. Un schéma qui a cessé en 2023, suite à la démission de Philippe Gamen pour raison de santé, et à l'élection de Thierry Repentin qui était alors opposé à Alexandre Gennaro, le maire de La Ravoire.

## Et en montagne ?

Du côté de la communauté de communes de Haute Tarentaise (8 membres), il faut voir si le changement de majorité à Bourg-Saint-Maurice va avoir une incidence ou non. Lors de son élection en 2020,

Guillaume Desrues avait souhaité se consacrer à 100 % à la gouvernance de la commune. Ainsi, c'est Yannick Amet, maire de Sainte-Foy-Tarentaise (fraîchement réélu le 15 mars dernier), qui présidait l'intercommunalité. Il pourrait repartir pour un nouveau mandat. Sauf si du côté de Bourg-Saint-Maurice on souhaite présenter une ou un candidat pour présider la communauté de communes. Du côté de Val Vanoise (9 communes), la sèche défaite aux Allues du président sortant, Thierry Monin, va nécessiter l'élection d'une nouvelle personne à la tête de l'exécutif. Cela pourrait être le nouveau maire, Bernard Front, mais aussi Sylvain Pulcini, maire de Bozel (siège de l'interco) ou bien Jean-Yves Pachod, maire de Courchevel, qui dispose de sept sièges, soit le plus grand nombre... En ce qui concerne les treize autres intercommunalités savoyardes, il est encore difficile de se projeter. ●



Qui succédera à Franck Lombard à la tête d'Arlysère ?

# ENSEMBLE, PASSONS À L'ACTION !

LES DIRIGEANTS DE TPE ET PME  
SONT EN PREMIÈRE LIGNE FACE  
AUX DÉRÈGLEMENTS  
CLIMATIQUES

“Adopte un Arbre”, est une opération collective et durable, initiée par la CPME Savoie dédiée aux entreprises, menée en partenariat avec l'Office National des Forêts dont l'objectif est de reboiser, entretenir et ainsi faire renaître une forêt fragilisée de notre territoire.

## POURQUOI REJOINDRE LE PROJET

600 Arbres visés  
Objectif fin 2027 

ADOPTE UN ARBRE  
Reboisement collectif 

Déduction fiscale  
sur l'achat de vos arbres 



## DÈS MAINTENANT ?

 Les scolytes ravagent nos massifs

 Déjà 200 Arbres plantés au col de l'Épine

 Engagement des entreprises locales :  
les TPE-PME du territoire se mobilisent  
autour d'un projet fédérateur.

## FEUILLE DE ROUTE



 Taille des arbres sur site  
Printemps 2027

 Plantation 200 arbres  
Automne 2027

2027

600

Arbres plantés



cpme73  
SAVOIE

Une initiative CPME 73  
En partenariat avec



Pour toute question :  
04 79 65 46 73 - cpmesavoie.fr

Adoptez  
vos arbres !





© Jean-Claude Allès

## Instant unique avec Johnny

► Né pendant le covid, le spectacle *Toi ma gueule* n'est pas un énième concert sur Johnny. « *Il existe tellement de choses sur Johnny qu'il nous fallait une formule spéciale où Johnny reste la star* », précise le chanteur Eddy Bena. « *Je n'en suis pas du tout un sosie, ni physique ni vocal. J'ai eu l'idée de créer un tribute en insérant des montages vidéo entre les chansons phares que nous interprétons* ». Un spectacle immersif où le Taulier n'est pas qu'une projection en arrière-plan. « *C'est comme si Johnny était parmi nous* », précise l'interprète. Le public découvre la facette la plus humaine de la légende. Un spectacle riche en souvenir, en magie et en émotion. ●

**Toi ma gueule** : samedi 4 avril, à 20 h 30, au Base Camp Lodge, à Albertville. 04 79 10 33 30. Tarifs : de 35 à 80 euros.

## L'harmonie du printemps

► Sur le thème de l'espace, de la nuit et des planètes, l'Orchestre d'harmonie municipal de Chambéry, sous la direction de David Mercier, invite l'harmonie du 3<sup>e</sup> cycle de la Cité des Arts dirigée par Benoît Magnin pour un voyage intergalactique. Ensemble, ils se répondront pour transporter le public à travers l'univers. Chacun dans sa galaxie, les cuivres, les bois, les percussions ou encore le piano créeront une atmosphère envoûtante, romantique et prenante au gré des grands classiques intergalactiques, ou de compositions plus intimistes mettant en avant de jeunes solistes sur des sonorités plus teintées de jazz. Une immersion en musique pour ressortir la tête dans les étoiles. ●

**Étoiles en harmonie** : le samedi 28 mars, à 20 h, à l'espace Malraux, à Chambéry. 07 81 00 74 36. Tarifs : de 5 à 10 euros, *gratuit pour les moins de 12 ans*.



© Harmonie municipale de Chambéry

## Et si on revisitait l'histoire ?

► La compagnie *Sans faire de bruit* propose un spectacle décalé qui mêle la grande histoire à la poésie et à l'absurde. *MémoireS* s'appuie sur des personnages ou faits historiques, mais qui évoluent dans une autre dimension. Leur petite histoire se trouve un poil différente du récit commun. Cette joyeuse réappropriation permet à la compagnie d'emmener les spectateurs dans des intrigues politiques improbables et jubilatoires. Une interprétation qui use de légèreté et se déploie à travers les époques. Embarquez dans ce voyage temporel inattendu, une fresque drôle et interactive. ●

**MémoireS** - Cie Sans Faire de Bruit : vendredi 3 avril, à 14 h 30 et 20 h, à l'Espace Bellevarde, à Challes-les-Eaux. 04 79 72 80 91. Tarifs : de 10 à 15 euros, *gratuit pour les moins de 7 ans*.

## Un tour du monde en un jour

► *Le Tour du Monde à Chambé*, événement emblématique du territoire organisé par la Ville de Chambéry, l'Université Savoie Mont Blanc et l'association *Tour du Monde au Manège*, revient à Chambéry pour sa 28<sup>e</sup> édition. Pour la première fois, l'événement sera organisé sur la Place des Éléphants, en plein cœur de ville, pour une immersion festive et conviviale. Plus de 30 pays seront représentés avec des stands culturels et de nombreuses animations pour célébrer la gastronomie, l'artisanat, les traditions, les arts, la musique et la danse à travers le monde. ●

**Le Tour du Monde à Chambé** : samedi 28 mars, de 9 h 30 à 21 h, Place des Éléphants, à Chambéry. Gratuit.



© Didier Mazzié / Ville de Chambéry

# L'Agenda des sorties

RETROUVEZ NOTRE AGENDA COMPLET SUR AFFICHES.FR

## VENDREDI 27 MARS

### THÉÂTRE

#### Gauguin / Van Gogh – La colocation la plus dingue de l'histoire de l'art

De Cliff Paillé et David Haziot. Mise en scène Cliff Paillé. Par la Cie Hé ! Psst ! Avec Alexandre Cattez et William Mesguich. 20h. De 7 à 25€.

**Théâtre Gérard Philipe**, jardin de l'Europe, Saint-Jean-de-Maurienne 04 79 83 51 51

#### Rencard(s)

De et mise en scène Thomas Caruso Aragona. Par La Comédie des Alpes. Avec Manon Picard et Thomas Caruso Aragona. Les 27 et 28 mars. Ven, sam 20h30. De 20 à 25€.

**La Comédie des Alpes**, 41, rue d'Italie, Chambéry - 07 66 73 12 68

#### Un petit jeu sans conséquence

De Jean Dell et Gérard Sibleyras. Mise en scène Michel Valls. Par la Cie Dards d'art. Les 27 et 29 mars. Ven 20h. Dim 16h30. 13€.

**Salle Saint-Jean**, 254, avenue Saint-Exupéry, La Motte-Servolex 06 50 96 94 21

### HUMOUR

#### Dany Boon

«Clown n'est pas un métier !!». 20h. De 51 à 74€.

**Le Phare**, 800, avenue du Grand-Ariétaz, Chambéry - rpo.net

### POP, ROCK

#### 21 ans du BDZ

Blues, boogie & rock. 20h30. De 20 à 25€.

**Brin de zinc**, 3, ZA de la Peysse, Barberaz 09 86 06 62 26

### JAZZ, BLUES

#### Johanna Duda Trio

21h. De 10 à 18€.

**Jazz club de Savoie**, 183, rue François-de-Guise, Chambéry 06 03 26 36 74

### ÉLECTRO

#### Soirée DJ

Découverte des pépites venues d'ici et d'ailleurs.

19h30. Libre participation.

**Le Bartem**, MJC - 311, faubourg Montmélian, Chambéry 04 79 85 05 84

### DANSE

#### Pillowgraphics

Danses pour sept fantômes et lumière noire. Chorégraphie Sarah Crépin.

Mise en scène Étienne Cuppens.

Par la Cie La BaZooKa. Avec Nicolas Chaigneau, Louis Chevalier, Sarah Crépin...

20h. De 8 à 20€. Dès 6 ans.

**Le Dôme Théâtre**, 135, place de l'Europe, Albertville - 04 79 10 44 80

### FESTIVAL

#### European gay ski week

Festival gay et lesbien : rainbow flags, soirées gogos dancers, DJ...

Jusqu'au 28 mars.

**Val Thorens** - 04 79 00 08 08

### CONFÉRENCE

#### La bipédie est-elle le propre de l'homme ?

Dans le cadre des Vendredis d'Eurêka.

17h. **GRATUIT**

**Eurêka**, 150, rue de la République, Chambéry - 04 79 60 04 25

### ANIMATION LITTÉRAIRE

#### 28<sup>e</sup> Printemps des poètes

La poésie sous toutes ses formes.

Diverses animations dans le département.

Thème : «La liberté». Jusqu'au 31 mars.

**En Savoie**

printempsdespoetes.com

#### 4<sup>e</sup> Voix Hautes, quand la poésie prend de la hauteur

Au programme : poésie, slam, atelier d'écriture, exposition, projection...

Jusqu'au 28 mars.

**Chambéry** - 04 79 60 20 20

### ANIMATION NATURE

#### Journée internationale des forêts

Nombreuses activités autour du thème de la forêt. Jusqu'au 29 mars.

**En Savoie**

journee-internationale-des-forets.fr

### ANIMATION SPORTIVE

#### European Snow Pride

Ski et fête dédiée aux LGBT venus des quatre coins de l'Europe.

Jusqu'au 28 mars.

**Tignes** - 04 79 40 25 90

#### Snowleader Mountain Test #8

Découverte et test en avant-première des nouveautés skis et snowboards de la saison 2026-2027.

Jusqu'au 29 mars. Dès 49,90€.

**La Chaudanne**, méribel, Les Allues

### SALON

#### 4<sup>e</sup> salon Alp'ternance

Salon départemental de l'alternance et des métiers. Jusqu'au 28 mars. Ven, sam 8h30/17h. **GRATUIT**

**Savoieexpo**, avenue du Grand-Ariétaz,

Chambéry - 04 79 62 22 80

### PROJECTION

#### Fête du court-métrage

Découverte du court-métrage, animations, rencontres, ateliers... Jusqu'au 31 mars.

**En Savoie** - lafeteducourt.com

## SAMEDI 28 MARS

### THÉÂTRE

#### Paco Pacuni

De et mise en scène Patricia Isoard Fulchiron. Par la Cie Apsara. 20h. Conseillé 12€. Libre participation.

**Théâtre 40**, 40, route d'Apremont, Barberaz - 06 77 10 75 40

#### Rencard(s)

Voir le 27 mars.

#### Rendez-vous

Par la Cie Dards d'art. Les 28 et 29 mars. Sam 20h. Dim 14h30. 13€.

**Salle Saint-Jean**, 254, avenue Saint-Exupéry, La Motte-Servolex - 04 79 65 17 70

### MUSIQUE CLASSIQUE

#### Étoiles en harmonie

Par l'Orchestre d'harmonie municipal de Chambéry et l'orchestre du 3<sup>e</sup> cycle du Conservatoire. 20h. De 5 à 10€.

**Malraux**, 67, place François-Mitterrand, Chambéry - 04 79 85 55 43

### POP, ROCK

#### Cœur

Soirée rock. Avec The Figureheads, The Cure Tribute band et Friend zone. 19h30. De 8 à 10€.

**Salle festive**, 12, avenue Ernest-Perrier-de-la-Bâthie, Ugine - 04 79 37 32 26

### CHANSON

#### Vanessa Paradis

20h. De 35 à 110€.

**Le Phare**, 800, avenue du Grand-Ariétaz, Chambéry - rpo.net

### CHANT CHORAL

#### Deux chœurs d'hommes pour un concert

Par les Boga et le chœur de Thélème. Avec en 1<sup>re</sup> partie, le trio de la Tournette. 20h. De 10 à 12€.

**Église de Saint-Germain-La-Chambotte**, Entrelacs

### MUSIQUE DU MONDE

#### Fab I&I / The Rezydent

Reggae. 20h30. De 10 à 15€.

**Brin de zinc**, 3, ZA de la Peysse, Barberaz 09 86 06 62 26

ENCORE PLUS DE SORTIES SUR LA-VIE-NOUVELLE.FR

**DANSE**

**Si on dansait ?**

Atelier chorégraphique participatif. Par la Cie Écoute s'il danse. Avec Martha Gey et les danseurs amateurs de la Cie Contigo. 14h30/17h30. **GRATUIT**

Ferme de Bressieux, 297, route de la Ferme, Bassens - 06 16 08 27 31

**FESTIVAL**

**European gay ski week**

Voir le 27 mars.

**ANIMATION LITTÉRAIRE**

**28<sup>e</sup> Printemps des poètes**

Voir le 27 mars.

**4<sup>e</sup> Voix Hautes, quand la poésie prend de la hauteur**

Voir le 27 mars.

**ANIMATION NATURE**

**Journée internationale des forêts**

Voir le 27 mars.

**ANIMATION SPORTIVE**

**2<sup>e</sup> Valmeinier run & ski**

Duathlon rassemblant trail et ski de randonnée.

Valmeinier 1500, Valmeinier 04 79 59 53 69

**Course du siècle**

Montée festive et costumée en ski de randonnée ou raquettes vers le col de la Vanoise.

Montée du Grand Couloir, Pralognan-la-Vanoise - 04 79 08 79 08

**European Snow Pride**

Voir le 27 mars.

**Snowleader Mountain Test #8**

Voir le 27 mars.

**SALON**

**4<sup>e</sup> salon Alp'ternance**

Voir le 27 mars.

**PROJECTION**

**Fête du court-métrage**

Voir le 27 mars.

**ANIMATION DIVERSE**

**28<sup>e</sup> Tour du monde à Chambé**

Deux jours de festivités avec des étudiants internationaux. Animations et ateliers. Plus de 30 pays représentés. 10h30/21h. **GRATUIT**  
Place des Éléphants, Chambéry

**DIMANCHE  
29 MARS**

**THÉÂTRE**

**Rendez-vous**

Voir le 28 mars.

**Un petit jeu sans conséquence**

Voir le 27 mars.

**France Bleu change de nom et devient**

**ici** Pays de Savoie

Le média qui vit comme nous, ici.

**7<sup>e</sup> Jour fruit**

Plus de 100 acteurs (vignerons, brasseurs, liquoristes, distillateurs, torréfacteurs...). Suivi d'un after avec musique DJ.

Dans le cadre du Printemps des vigneron de l'Isère. 9h/18h.

Usine Rubanox, Chambéry - 06 48 63 71 49

**Repas de la solidarité**

Repas festif dans l'esprit indien. Animations, stand d'artisanat indien, vente de pains et de bugnes. Au profit de l'association Les enfants de Jehangirabad. 12h. Libre participation.

Salle Les Pervenches, 197, rue Curé-Jacquier, La Motte-Servolex 06 63 84 47 31 / 04 79 72 41 48

**ANIMATION LITTÉRAIRE**

**28<sup>e</sup> Printemps des poètes**

Voir le 27 mars.

**ANIMATION NATURE**

**Mystères des forêts au bord de l'eau**

Découverte de la diversité des arbres et des plantes qui poussent au bord de l'eau. En compagnie de Romain Dufayard, de Terres de Graines. 14h/16h. **GRATUIT**

Plage municipale, Lépin-le-Lac 04 79 44 34 45

**Fête du court-métrage**

Voir le 27 mars.

**Premières loges**

Film de Vincent Chabloz. Suivi d'un débat avec Sylvain Ducruet, spécialiste des oiseaux et des mammifères. 16h30. **GRATUIT**

Salle Pré Saint-Jean, 112, chemin du Pré Saint-Jean, Novalaise - 04 79 44 34 45

**ANIMATION DIVERSE**

**White Ink tattoo show**

Festival de tatouage et concerts. Les 29, 30 et 31 mars. Dim, lun, mar 10h30/19h. Pass 1 jour : 8€. Pass 2 jours : 15€. Pass 3 jours : 20€.

Gymnase de l'Envolée, rue des Tremplins-Olympiques, Courchevel - Le Praz, Courchevel

**LUNDI  
30 MARS**

**ANIMATION LITTÉRAIRE**

**28<sup>e</sup> Printemps des poètes**

Voir le 27 mars.

**L'ART D'AVOIR TOUJOURS RAISON**

L'art d'avoir toujours raison est une (fausse) conférence (théâtralisée) qui décortique les techniques d'argumentation et la manipulation du langage, démonstration à l'appui. Ce spectacle, acide, drôle et intelligent, est à voir à l'espace culturel La Traverse, au Bourget-du-Lac, le jeudi 2 avril, à 20 h.

© Louise Aujest

**HARD ROCK**

**Space of variations & Spleen**

*Metalcore.* 20h30. De 15 à 20€.  
Brin de zinc, 3, ZA de la Peysse, Barberaz - 09 86 06 62 26

**PROJECTION**

**Fête du court-métrage**

Voir le 27 mars.

**ANIMATION DIVERSE**

**White Ink tattoo show**

Voir le 29 mars.

**MARDI  
31 MARS**

**THÉÂTRE**

**L'expérience de l'arbre**

*De et mise en scène Simon Gauchet. Par L'École parallèle imaginaire. Avec Simon Gauchet, Hiroaki Ogasawara, Joaquim Pavy... Dans le cadre de la saison de Malraux.* Les 31 mars et 1<sup>er</sup> avril. Mar, mer 20h. De 8 à 25€.

**Théâtre Charles Dullin**, place du Théâtre, Chambéry - 04 79 85 55 43

**Olivier Masson doit-il mourir ?**

*De François Hien. Par la Cie L'Harmonie communale. Avec Estelle Clément-Bealem, Kathleen Dol, Arthur Fourcade...* 20h. De 8 à 28€.

**Le Dôme Théâtre**, 135, place de l'Europe, Albertville - 04 79 10 44 80

**Ou reste encore un peu**

*Spectacle hors les murs. De Pénélope Hervouet. Mis en scène et avec Sashka Bazykina, Pénélope Hervouet, Marta Mcilduff et Elmira Oberholzer. Par la Cie Minikin / Curious Industries. Dans le cadre de la saison du Dôme Théâtre.* 20h. De 6 à 13€.

**Salle polyvalente de Planjo**, Sainte-Foy-Tarentaise - 04 79 10 44 80

**POP, ROCK**

**Jimmy Dale Surf trio**

*Surf rock instrumental & Dick Dale's son.* 20h30. De 6 à 10€.

**Brin de zinc**, 3, ZA de la Peysse, Barberaz - 09 86 06 62 26

**CABARET, COMÉDIE MUSICALE**

**Voyage à travers les comédies musicales**

*Comédie musicale.* 18h15. **GRATUIT**  
**Auditorium Village 92**, centre thermal, Village 92, La Léchère - 04 79 22 61 61

**MUSIQUE DU MONDE**

**Celtic Legends**

*«The life in green Tour 2025». Irish dance & music live.* 20h. De 42 à 49€.

**L'Intégral**, 422, avenue Hoff, Belley 04 79 42 31 88

**ANIMATION LITTÉRAIRE**

**28<sup>e</sup> Printemps des poètes**

Voir le 27 mars.

**PROJECTION**

**Fête du court-métrage**

Voir le 27 mars.

**ANIMATION DIVERSE**

**White Ink tattoo show**

Voir le 29 mars.

**MERCREDI  
1<sup>ER</sup> AVRIL**

**THÉÂTRE**

**L'expérience de l'arbre**

Voir le 31 mars.

**Ou reste encore un peu**

*Spectacle hors les murs. De Pénélope Hervouet. Mis en scène et avec Sashka Bazykina, Pénélope Hervouet, Marta Mcilduff et Elmira Oberholzer. Par la Cie Minikin / Curious Industries. Dans le cadre de la saison du Dôme Théâtre.* 20h. De 6 à 13€.

**Maison de la montagne de Naves**, 77, route du Fruit-Commun, La Léchère 04 79 10 44 80

**HUMOUR**

**Charlotte Boisselier**

*«Singulière».* 20h30. Complet.

**La Comédie des Alpes**, 41, rue d'Italie, Chambéry - 07 66 73 12 68

**MUSIQUE DU MONDE**

**Irish Celtic**

*«Spirit of Ireland fête ses 15 ans». Musiques et danses irlandaises. Dans le cadre de la saison du Théâtre Casino Grand Cercle.* 20h. De 38 à 58€.

**Centre culturel et des congrès André Grosjean**, 5, rue Jean-Monard, Aix-les-Bains - 04 79 88 09 99

**ÉLECTRO**

**Senbei**

*Live set jungle, drum'n bass & bass music.* 20h. De 8 à 12€.

**Brin de zinc**, 3, ZA de la Peysse, Barberaz 09 86 06 62 26

**JEUNE PUBLIC**

**Pâques sur la patinoire**

*Jeux et ateliers ludiques animés.* 14h/17h. De 5 à 9,90€.

**Halle olympique**, 15, avenue de Winnenden, Albertville - 04 79 39 02 10

**JEUDI  
2 AVRIL**

**THÉÂTRE**

**L'art d'avoir toujours raison**

*De Logan de Carvalho et Sébastien Valignat. Mise en scène Sébastien Valignat. Par la Cie Cassandre. Avec Adeline Benamara et Sébastien Valignat.* 20h. De 5 à 21€.

**La Traverse**, rue du Lac-de-Constance, Le Bourget-du-Lac - 04 79 25 01 99

**Ou reste encore un peu**

*Spectacle hors les murs. De Pénélope Hervouet. Mis en scène et avec Sashka Bazykina, Pénélope Hervouet, Marta Mcilduff et Elmira Oberholzer. Par la Cie Minikin / Curious Industries. Dans le cadre de la saison du Dôme Théâtre.* 20h. De 6 à 13€.

**Salle des fêtes**, Venthon 04 79 10 44 80

**Roméo et Juliette**

*D'après William Shakespeare. Mise en scène par Régis Rey.* 20h. De 16 à 18€.

**L'Intégral**, 422, avenue Hoff, Belley 04 79 42 31 88

**HUMOUR**

**Le Comedy Club des Alpes**

*Découverte de nouveaux talents locaux.* 20h30. De 15 à 25€.

**La Comédie des Alpes**, 41, rue d'Italie, Chambéry - 07 66 73 12 68

**MUSIQUE CLASSIQUE**

**Orchestre Les Siècles**

*Direction Jakob Lehmann. Avec Bertrand Chamayou (piano). Œuvres de Wagner et Liszt.* 20h. De 8 à 37€.

**Malraux**, 67, place François-Mitterrand, Chambéry - 04 79 85 55 43

**POP, ROCK**

**Bottle Next**

*Rock alternatif & metal industriel.* 20h30. De 10 à 15€.

**Brin de zinc**, 3, ZA de la Peysse, Barberaz 09 86 06 62 26

**CONFÉRENCE**

**Les monuments aux morts de la Grande Guerre**

*Par Geneviève Gauflillet, professeur honoraire. Dans le cadre de la saison du Théâtre Gérard Philipe.* 18h. **GRATUIT**

**Salle Jean-Louis Barrault**, rue Brun-Rollet, Saint-Jean-de-Maurienne - 04 79 59 81 46

**ANIMATION MUSICALE**

**Soirée musique & vins**

*Dégustations et concert avec les professeurs de l'école de musique et de danse de Montmélan.* 18h. **GRATUIT**

**Musée de la Vigne et du Vin de Savoie**, 46, rue Docteur-Veyrat, Montmélan 04 79 84 42 23

**VENDREDI  
3 AVRIL**

**THÉÂTRE**

**Mémoires**

*Fiction historique, polar et théâtre de rue. De, mise en scène et avec Juline Grangé Derochet et Sophie Falda-Buscaiot. Par la Cie Sans faire de bruit.* 14h30, 20h. De 7 à 15€.

**Espace Bellevarde**, avenue du Parc, Challes-les-Eaux - 04 79 72 80 91

## ENCORE PLUS DE SORTIES SUR LA-VIE-NOUVELLE.FR

**Ou reste encore un peu**

*Spectacle hors les murs. De Pénélope Hervouet. Mis en scène et avec Sashka Bazykina, Pénélope Hervouet, Marta Mcilduff et Elmira Oberholzer. Par la Cie Minikin / Curious Industries. Dans le cadre de la saison du Dôme Théâtre.*  
20h. De 6 à 13€.  
Salle polyvalente, Frontenex  
04 79 10 44 80

**HUMOUR****Sexe, magouilles et culture générale**

*De Laurent Baffie. Mise en scène Thomas Caruso Aragona. Par La Comédie des Alpes. Avec Antonin Verhamme, Nicolas Sauze, Manon Picard...*  
20h30. De 20 à 25€.  
La Comédie des Alpes, 41, rue d'Italie, Chambéry - 07 66 73 12 68

**Tristan Lucas**

«Français content». 20h. De 7 à 25€.  
Théâtre Gérard Philipe, jardin de l'Europe, Saint-Jean-de-Maurienne 04 79 83 51 51

**POP, ROCK****Dune Aurora & All we leave behind**

*Fuzz rock, stoner, heavy rock & doom death goth.* 20h30. De 8 à 12€.  
Brin de zinc, 3, ZA de la Peysse, Barberaz - 09 86 06 62 26

**JAZZ, BLUES****Thomas Gaucher trio**

21h.  
Jazz club de Savoie, 183, rue François-de-Guise, Chambéry - 06 03 26 36 74

**CHANSON****Bruno et Valérie... and friends**

«Le dernier éclat». *Hommage à Balavoine, Le Luron et Coluche.* 20h30. De 15 à 20€.  
Auditorium Village 92, centre thermal, Village 92, La Léchère - 06 80 04 54 60

**CHANT CHORAL****Mouv'ton chœur**

6<sup>e</sup> édition. *Festival dédié aux chorales.*  
Les 3 et 4 avril. Ven, sam 20h.  
De 12 à 15€.  
Théâtre du Casino Grand Cercle, 200, rue du Casino, Aix-les-Bains - 04 79 88 09 99

**CIRQUE****À contre vent**

*Par la Cie 3 x rien.* 18h30. 6€. Dès 5 ans.  
Espace culturel Jean Blanc, rue de la Concorde, La Ravoire - 04 79 71 07 60

**Rien**

*Théâtre et cirque burlesque.*  
*Mise en scène et avec Hugo Varret, Brian Henninot et Victor Hollebecq.* Par la Cie du Fil à retordre. 20h. De 6 à 12€.  
Agora Guiers, 456, avenue Jean-Jaurès, Le Pont-de-Beauvoisin - 06 10 87 64 06

**ANIMATION SPORTIVE****Course caritative**

*Avec aussi d'autres activités sur place : boccia, basket fauteuil, tennis de table et tir à l'arc. Au profit de l'association Accueil Savoie handicap.* 8h/12h. Dès 5€.  
Plaine sportive Raoul Vilot, La Motte-Servolex

**SAMEDI  
4 AVRIL****THÉÂTRE****Théâtre de Granier**

*Plusieurs représentations.*  
Les 4 et 5 avril. Sam 20h30. Dim 14h30, 20h30. De 3 à 8€.  
Salle des fêtes de Granier, Aime-la-Plagne

**HUMOUR****Erick Baert**

«The voice's performer». *Imitations.*  
20h30. 25€.  
La Comédie des Alpes, 41, rue d'Italie, Chambéry - 07 66 73 12 68

**Quelle histoire !**

*Théâtre d'improvisation. Par le Théâtre d'impro de Chambéry et Savoie (Tics).*  
20h. 8€.  
La Traverse, rue du Lac-de-Constance, Le Bourget-du-Lac - 04 79 25 29 65

**POP, ROCK****Calogero**

«Le Tour des théâtres».  
20h. De 45 à 85€.  
Centre culturel et des congrès  
André Grosjean, 5, rue Jean-Monard, Aix-les-Bains - rpo.net

**CHANT CHORAL****Mouv'ton chœur**

Voir le 3 avril.

**HARD ROCK****Red Gordon / Enderr / Soul Splitter**

*Metalcore, nu-metal & deathcore.*  
20h30. De 6 à 10€.  
Brin de zinc, 3, ZA de la Peysse, Barberaz  
09 86 06 62 26

**DANSE****Scar of glory #7**

*Battle de danse hip-hop. Avec les meilleurs danseurs de la région. Par l'association Impel down.* 13h30. 5€.  
Le Scarabée, 154, rue Daniel-Rops, Chambéry - 04 79 85 22 78

**FESTIVAL****2<sup>e</sup> Live on the slopes**

*Concerts live avec Luiza, Petit Biscuit, Étienne de Crécy et Rock'cab.* 17h/23h. **GRATUIT**  
Courchevel 1850, Courchevel  
04 79 08 03 29

**JEUNE PUBLIC****Atelier déco des p'tits créateurs**

*Atelier artistique et ludique autour de la nature.* 10h. **GRATUIT** De 7 à 10 ans.  
Aqualis, l'expérience lac, 52, esplanade Jean-Murguet, Aix-les-Bains - 04 79 70 64 69

**Chasse aux œufs dans la grotte**

*Chasse aux œufs en famille.*  
Les 4 et 5 avril. Sam, dim 10h. De 4,50 à 6€.  
Site historique des grottes de Saint-Christophe, RD 1006, Saint-Christophe-la-Grotte - 04 79 65 75 08

**L'ogre de Chanaz**

*Chasse aux œufs de Pâques.*  
Les 4 et 5 avril. Sam, dim 11h/17h.  
Chanaz - 04 79 54 96 88

**La montagne aux enfants**

*Spectacles et activités pour toute la famille.* Du 4 au 10 avril.  
Place de la Mairie, Valloire

**ANIMATION SPORTIVE****15<sup>e</sup> JB Cup**

*Super combiné de ski alpin pour les U8 jusqu'au U12 (licencié ou non). En présence de Jean-Baptiste Grange.* De 7 à 12 ans.  
Massif de la Sétaz, Valloire  
04 79 59 00 73

**Retour des champions**

*Moment festif avec les champions olympiques Justine Braisaz et Julia Simon (biathlon), Clara Direz (ski alpin) et Karl Tabouret (para ski nordique). Démonstrations, échanges et séances de dédicaces.* 17h30/20h. **GRATUIT**  
Les Saisies, Hauteluce - 04 79 38 90 30

**DIMANCHE  
5 AVRIL****THÉÂTRE****Théâtre de Granier**

Voir le 4 avril.

**CHANSON****Rien faire**

*Chanson expérimentale & indie pop alternative.*  
19h30. De 8 à 12€.  
Brin de zinc, 3, ZA de la Peysse, Barberaz  
09 86 06 62 26

**JEUNE PUBLIC****Chasse aux œufs dans la grotte**

Voir le 4 avril.

**L'ogre de Chanaz**

Voir le 4 avril.

**La montagne aux enfants**

Voir le 4 avril.

**La petite au chaperon rouge**

*D'Emma Mouquin. Mise en scène Cyril Manetta. Par La Comédie des Alpes. Avec Cyril Manetta et Emma Mouquin.*  
16h30. 15€.  
La Comédie des Alpes, 41, rue d'Italie, Chambéry  
07 66 73 12 68

**ANIMATION SPORTIVE****5<sup>e</sup> Winter Legacy by Alexis Pinturault**

*Compétition de ski avec un enchaînement de plusieurs disciplines : mur de bosses, géant, ski cross, super géant et waterslide.*  
9h45. De 10 à 55€.  
Stade de slalom Émile Allais, 83, rue Park-City, Courchevel 1850, Courchevel

**L'étape de la Pierre**

*Ski alpinisme. Course individuelle avec 2 parcours de 900 et 1 800 m D+.*  
Arêches-Beaufort, Beaufort  
04 79 38 15 33

**La Mega Bell course**

*Courses d'obstacles ouvertes à tous : ski, snowboard, télémark, monoski ou handiski.*  
La Plagne-Tarentaise

PAR JEAN-PIERRE ANDREYON



© Condor Distribution

## ANEMONE - LES RACINES DU MENSONGE

## Le silence et les ombres

Un homme traverse les bois pour en rejoindre un autre, qui vit isolé dans une cabane depuis vingt ans. Ray, le reclus, et Jem, le voyageur, sont en réalité deux frères, qui tous deux sont d'anciens militaires. Cela pourrait se passer n'importe où, n'importe quand, alors que nous sommes bien en Angleterre, aux environs de Sheffield. Et lorsqu'on apprend que les deux hommes ont participé ensemble à la guerre d'Irlande du Nord, il apparaît que nous devrions être au milieu des années 1990. Et que si Jem s'est décidé à recontacter son frère, c'est que ce dernier a laissé derrière lui une femme enceinte et qu'il est peut-être temps pour leur enfant, Brian, qui a maintenant 20 ans, de connaître enfin son père. Mais qu'est-ce qui a nécessité ce retrait ?

## La mémoire sous le boisseau

Si les deux hommes, pareillement bourrus, peinent au départ à échanger autre chose que des grognements, on finit par apprendre que si Ray s'est ainsi retiré du monde, c'est qu'il a été accusé d'avoir commis un crime de guerre, alors qu'il juge que son acte (n'en disons pas plus) était pour lui pareillement justifié. Tout le film de Ronan Day-Lewis, écrit avec son père qui avait juré il y a neuf ans d'abandonner le cinéma – notons la coïncidence entre la vie et l'art – se base sur une lente remontée du mensonge vers la vérité, de la solitude vers la famille, de l'ombre vers la lumière. Où le réalisateur prend son temps, tout son temps pour y parvenir, à base de soliloques au coin du feu et de longues promenades sur la lande filmée entre chien et loup dans une somptueuse lumière rappelant

les toiles de Turner, mais que l'ample musique de Bobby Krlic nous abasourdit quelque peu.

## Le temps arrange tout

Voilà donc un métrage qui nous saisit par son intensité et son esthétique, où participe notamment un brusque et assourdissant orage de grêle faisant écho à la guerre passée, mais au sujet duquel on reste sceptique quant à ce qu'ont bien voulu nous dire les Day-Lewis père et fils, en étirant sur plus de deux heures une réconciliation qui tiendrait sur trois lignes de scénario. Regrettons enfin que l'excellent Sean Bean (Jem) en soit réduit à un rôle quasiment muet de faire valoir, face au maître des lieux tirant un peu trop la couverture et lui. Mais sans doute, pour le dernier des Mohicans, revenir sur la piste valait bien de prendre toute la place. ●

ET AUSSI

## Projet dernière chance



© Amazon MGM

Attention, science-fiction ! Ryland Grace, prof de sciences sans histoire, se réveille, seul survivant, à bord d'un vaisseau spatial. Il se trouve à 11 années-lumière de la Terre et il lui faudrait plus de cent ans pour regagner sa planète. Que s'est-il passé ? Une suite de flash-back dévoilera le mystère : le soleil, attaqué par une substance mystérieuse, est train de s'éteindre ; dans trente ans, le monde s'effondrera dans une glaciation irrémédiable. Mais Ryland, spécialiste en biologie moléculaire, pourrait avoir la solution. L'essentiel de ce métrage de 2 h 37, adapté du roman d'Andrew Weir (*Seul sur Mars*), tient à la rencontre de Ryland (Ryan Gosling à l'aise dans son rôle de savant lunaire) avec une créature alien pacifique qu'il appelle Rocky à cause de son aspect – un rocher vivant à cinq pattes – référence évidente à l'E.T. de Spielberg. Problème : comment communiquer ? La réalisation étant signée Phil Lord et Christopher Miller (*22 Jump Street*, *Tempête de boulettes géantes*), ce drame cosmique tourne un peu trop à la comédie, ce qu'on peut regretter concernant ce qui reste une série B boostée à l'excès pour atteindre le statut de blockbuster et dont il vaut mieux ignorer le prétexte scientifique.

# Découvrir Chambéry dans une réalité qui n'existera jamais

L'exposition *Détour vers le futur* propose une idée originale : dévoiler les projets architecturaux qui n'ont pas abouti à Chambéry, certes, mais qui révèlent une vision et une réflexion des architectes en fonction des besoins de l'époque. Une plongée dans un monde qui aurait pu exister avec vingt-trois exemples majeurs à découvrir à l'Hôtel Cordon.



© Cie des Médias

Chambéry aurait pu être bien différente.



© Cie des Médias

Une exposition qui ne manque pas de surprises.

Les Archives municipales de la Ville de Chambéry présentent une exposition inattendue. Trois salles mettent en lumière des projets qui n'ont pas vu le jour. C'est en s'intéressant à la percée Saint-Léger que l'idée de présenter une exposition a été envisagée sur ces différentes propositions conservées aux archives. « *Muni d'un plan, le visiteur navigue entre les différents projets* », indique Mélanie Sérafin, directrice des Archives et du patrimoine à la Ville de Chambéry.

## Une exposition accessible

Du côté scénographie, la décoration plonge le public dans l'univers d'un cabinet d'architecte avec des plans et du mobilier typique. « *L'exposition est relativement pointue. Cependant, nous l'avons rendue accessible en vulgarisant les connaissances et en réduisant la taille des textes. Chacun est libre de sa déambulation. Nous avons contextualisé les projets et rédigé une explication pertinente précisant les besoins de l'époque* », souligne Mélanie Sérafin. Du Carré Curial à la place Saint-Léger, en passant par les Halles ou le Faubourg Reclus, les archives permettent de présenter des réflexions d'ampleur sur un quartier. « *Nous suivons toujours la même forme de présentation avec le titre du projet et sa localisation. Un texte mentionne quel était le besoin, la genèse et le projet en lui-même, et pourquoï il ne s'est pas fait* ».

## Un travail de titans

Certains projets permettent de s'intéresser à des quartiers comme

celui de Joppet, de Chantemerle ou de la Calamine. Des projets plus emblématiques, fruits du travail et de l'implication d'architectes, sont également soumis au regard des visiteurs, parfois ébahis par la proposition. Pour le grand concours d'urbanisme lancé en 1975 au Curial, où candidaient plus d'une quarantaine d'architectes urbanistes de renom, la Ville va produire une grande maquette environnementale où les urbanistes vont implanter leur vision pour la présenter au public. « *Cinq architectes ont été finalistes. Tout au long de cette exposition, tous les deux mois, nous allons changer les maquettes pour toutes les présenter. Pour l'ouverture, nous exposons le projet qui a été retenu : celui de Serge Bicking. Pierre Dumas n'est pas réélu en 1977 et le projet est abandonné* », explique Mélanie Sérafin. « *L'aménagement du Curial est le projet qui sidère le plus, notamment grâce à la maquette qui permet de se le représenter en réalité. Comment imaginer la ville sans Curial ?* », sourit-elle. Elle mentionne également que le travail se poursuit pour dupliquer l'idée avec les archives d'Albertville sur les projets alternatifs qui n'ont pas été retenus lors des Jeux olympiques de 1992. ●

AURÉLIE FROGER



► **Détour vers le futur** : du 27 février 2026 au 28 février 2027, à l'Hôtel de Cordon, à Chambéry. 04 79 70 15 94. Entrée gratuite. Horaires à retrouver sur le site internet : [www.chambery.fr](http://www.chambery.fr).

# L'Agenda des expos

RETROUVEZ NOTRE AGENDA COMPLET SUR LA-VIE-NOUVELLE.FR

## CHAMBÉRY ET ALENTOURS

### ART CONTEMPORAIN

#### Saskia Goyet

«Mécanique des fluides». Peintures, plâtres et bétons. Jusqu'au 4 avril. Ven, sam, mer 15h30/18h30. **GRATUIT**  
L'Épicerie, 181, avenue Costa-de-Beauregard, La Motte-Servolex 06 74 75 49 31

### EXPOSITIONS SCIENTIFIQUES

#### Jour sur la nuit

Découverte de l'univers riche et fascinant de la nuit. Jusqu'au 29 août. **GRATUIT**  
Eurêka, 150, rue de la République, Chambéry - 04 79 60 04 25

#### Galerie Eurêka

Centre de culture scientifique, technique et industrielle de Chambéry. Espace montagne, espace sciences actualités et ateliers pédagogiques. Nouvel espace permanent : le «Labo montagne». **GRATUIT**  
150, rue de la République, Chambéry 04 79 60 04 25 - chambéry.fr

#### Atelier de l'eau

Espace à vocation historique, scientifique et pédagogique consacré à la thématique de l'eau et aux énergies renouvelables. 3, rue de la Poterie, Cognin 04 79 33 06 82 - cognin.fr

### ARTS PLURIELS

#### Caractères

Galerie de créations variées : peintures, gravures, céramiques et bijoux. 30, rue Basse-du-Château, Chambéry 04 79 44 11 70 - galerieruffieuxbril.com

### In situ

Peintures, photographies et installations. Œuvres d'Anne-Laure H-Blanc, Florence Barbéris et Sylvie Deparis. Jusqu'au 25 avril. Mer, ven 16h30/19h30. Sam 15h30/18h30. La Conciergerie, 17, montée Saint-Jean, La Motte-Servolex - 04 79 65 28 72

### Musée des Beaux-Arts

Prestigieuse collection de peintures italiennes du XIV<sup>e</sup> au XVIII<sup>e</sup> siècles. Place du Palais-de-Justice, Chambéry - 04 79 33 75 03 chambéry.fr

### HISTOIRE, PATRIMOINE

#### Les Charmettes, maison de Jean-Jacques Rousseau

Maison où séjourna Jean-Jacques Rousseau avec Madame de Warens entre 1736 et 1742. **GRATUIT**  
890, chemin des Charmettes, Chambéry - 04 79 33 39 44 chambéry.fr

#### Musée du Vigneron

Caveau-musée situé au milieu des vignobles, dédié à la gloire des vignerons. Collection d'outils et d'ustensiles de la vigne et du vin du XVI<sup>e</sup> siècle à nos jours, retraçant l'évolution des techniques de la plantation de la vigne à la fabrication du vin. **GRATUIT**  
Caveau du lac Saint-André, Les Marches, Porte-de-Savoie 04 79 28 13 32 chambéry-tourisme.com

#### Moulin à papier de la Tourne

500 ans d'histoire du papier et du livre. Découverte de la mémoire vivante du papier. Un moulin à eau traditionnel pour perpétuer la fabrication artisanale de papier à l'ancienne. 173, chemin de la Tourne, Les Marches, Porte-de-Savoie 04 79 28 13 31 moulinelatourne.com

### Musée savoisien

2 000 m<sup>2</sup> d'espace de visite, retraçant l'histoire et les cultures de la Savoie, du Paléolithique à nos jours, à travers sept thématiques et près de 2 000 objets exposés. **GRATUIT**  
Place Métropole, Chambéry 04 56 42 43 43 - museesavoisien.savoie.fr

### NATURE

#### Chants d'oiseaux et musique

Parcours interactif et musical à la découverte des oiseaux. Par la Ligue de protection des oiseaux. Jusqu'au 28 mars. **GRATUIT**

Bibliothèque des deux mondes, 30, rue François-Buloz, La Motte-Servolex 04 79 25 60 93

#### Muséum d'histoire naturelle

Sciences de la nature : entomologie, géologie, malacologie, mammalogie, minéralogie, ornithologie, paléontologie... **GRATUIT**  
208, avenue de Lyon, Chambéry 04 79 62 72 68 - chambéry.fr

#### Musée de la Vigne et du Vin de Savoie

Parcours complet sur la vigne et les vins de Savoie, d'hier à aujourd'hui. Collection de machines, d'outils et d'objets anciens, témoignages filmés de viticulteurs sur leurs pratiques actuelles. 46, rue Docteur-Veyrat, Montmélian 04 79 84 42 23 - montmelian.com

### EXPOSITIONS DIVERSES

#### Muséum d'histoire virtuelle

Plus de 1 000 jeux et 170 machines (consoles, ordinateurs, flippers...) dans un espace de 200 m<sup>2</sup>. **GRATUIT**  
Pixminds, 45, route d'Apremont, Barberaz mhv.museum

#### Subversifs !

Regards actuels sur la «figuration» narrative. Jusqu'au 30 mars. Musée des Beaux-Arts, place du Palais-de-Justice, Chambéry - 04 79 33 75 03

#### Détours vers le futur, 1792-1992

Découverte de 200 ans de projets urbains et architecturaux, entre visions audacieuses, utopies et plans jamais réalisés. Par les Archives municipales de Chambéry. Jusqu'au 28 février 2027. **GRATUIT**  
Hôtel de Cordon, 71, rue Saint-Réal, Chambéry - 04 79 70 15 94

#### Grace Nitoumbi

«La vie en silence». Voyage entre identités multiples, mémoires et corps. Du 28 mars au 9 mai. Sam 10h30/12h30. Du jeu au sam 16h/18h. Mer 9h45/11h45. **GRATUIT**  
Espace Larith, 39-41, rue de Larith, Chambéry - 04 79 70 42 67

# AIX-LES-BAINS RIVIERA DES ALPES

### ARTS PLURIELS

#### Marjo Van Der Lee et Sonia Serrano

«Résonances». Céramiques et arts plastiques. Jusqu'au 5 avril. Du jeu au dim 15h/19h. **GRATUIT**  
Galerie Chappaz, 47, impasse du Coget, Tréviggin - 09 51 07 06 93

### NATURE

#### Vestiges lacustres de notre consommation

Découverte étonnante et décalée dédiée aux relations entre l'homme et les roselières du lac du Bourget. Jusqu'au 26 juin.

Aqualis, l'expérience lac, 52, esplanade Jean-Murguet, Aix-les-Bains - 04 79 70 64 69

#### Aqualis, l'expérience lac

Centre d'interprétation du lac du Bourget. Une expérience immersive dans les secrets lacustres et une découverte interactive et ludique du territoire du lac du Bourget. 54, esplanade Jean-Murguet, Aix-les-Bains aqualis-lacdubourget.fr

### HISTOIRE, PATRIMOINE

#### Château de Thomas II

Demeure du XIII<sup>e</sup> siècle, qui était un rendez-vous de chasse. Avec un espace muséographique dans la tour de la Poterie. La Croix Verte, Le Bourget-du-Lac 04 79 25 01 99 aixlesbains-rivieradesalpes.com

#### Musée archéologique et lapidaire

Sanctuaire antique. L'un des trois temples conservés intégralement en France. Présentation de statues et d'objets (pièces de monnaie, verreries, céramiques...). Place Maurice-Mollard, Aix-les-Bains 04 79 88 68 00 aixlesbains-rivieradesalpes.com

#### Musée gallo-romain

Découverte du quotidien des potiers gallo-romains : «Les potiers de Portout». 15, rue du Moulin, Chanaz - 04 79 52 11 84 musee-galloromain-chanaz.fr

## ENCORE PLUS D'EXPOS SUR LA-VIE-NOUVELLE.FR

**Espace archéo**

Espace présentant une vitrine et des panneaux mettant en évidence l'épopée des recherches archéologiques dans le lac du Bourget. Avec un focus sur Raymond Laurent, pionnier et fondateur du centre de recherches archéologiques lacustres de Savoie-Dauphiné.

Mairie, Brison-Saint-Innocent  
04 79 54 33 60 - brison-st-innocent.fr

**AVANT-PAYS  
SAVOYARD****ARTS PLURIELS****L'art de l'inattendu**

Sculptures, peintures et musique.  
Par Jon Weaver et d'autres artistes.  
Jusqu'au 30 avril. **GRATUIT**

Agora Guiers, 456, avenue Jean-Jaurès,  
Le Pont-de-Beauvoisin - 06 10 87 64 06

**NATURE****Site historique  
des grottes  
de Saint-Christophe**

Site historique et naturel dans le massif de la Chartreuse. Diverses activités : contes sur la riche histoire de la voie sarde, passage entre les montagnes, chemin naturel emprunté de tout temps par les hommes... Visite des grottes, découverte des marmites, méduses et autres concrétions... et un escape game dans la grotte.

RD 1006, Saint-Christophe  
04 79 65 75 08  
grottes-saint-christophe.com

**Maison du lac  
d'Aiguebelette**

Découverte des richesses du bassin du lac d'Aiguebelette. Expositions temporaires, animations...

Cusina, Nances - 04 79 36 00 02  
maisondulac-aiguebelette.com

**HISTOIRE, PATRIMOINE****Le repaire  
Louis Mandrin**

Découverte des tavernes, bois et caches familiales à Louis Mandrin, célèbre contrebandier du XVIII<sup>e</sup> siècle. Aventure de contrebande pour toute la famille.

47, route de Pont-de-Beauvoisin,  
Saint-Genix-les-Villages  
04 76 31 63 16  
repaire-mandrin.fr

**Radio-Musée Galletti**

Découverte de l'histoire de Galletti, 100 ans d'histoire des communications à travers une collection de postes de radio et de téléphones.

95, route Galletti, Saint-Genix-les-Villages  
04 76 31 76 38 - radio-musee-galletti.com

**ALBERTVILLE  
ET ALENTOURS****PEINTURE****Christel Cerruti**

Aquarelles. Du 28 mars au 22 août.  
Sam 9h/12h, 14h/18h. **GRATUIT**

Maison de Crest-Voland, 81, place  
du Bouloz, Crest-Voland - 04 79 31 62 57

**PHOTOGRAPHIE****François Deladerrière**

«L'année de l'avalanche». Du 28 mars  
au 18 juillet. Sam 10h/12h. Sam, mer  
14h/18h. **GRATUIT**

Centre d'art et de rencontres

Curiox, 54, rue des Vignes, esplanade  
des Fontaines, Ugine - 04 79 37 33 00

**HISTOIRE, PATRIMOINE****Écomusée de Cohennoz**

Collection unique d'outils montagnards miniaturisés et d'objets usuels savoyards, ainsi qu'une montagne reconstituée, mettant en lumière la faune et la flore alpine, et animée de bornes interactives.

Cohennoz - 04 79 37 33 82  
mairie-cohennoz.fr

**Écomusée de Hauteluze**

Patrimoine du Beaufortain avec une exposition d'objets anciens, des costumes du pays, des reconstitutions de l'habitat ancien et une salle de classe.

11, impasse Ducis, Hauteluze  
04 79 38 21 64 - lessaisies.com

**Musée d'Art et d'Histoire**

L'histoire d'Albertville et de sa région à travers quatre parcours : l'histoire, l'art, la vie quotidienne et l'économie. Riche collection de statues polychromes et d'objets culturels illustrant l'art sacré savoyard et les intérieurs d'une famille du XIX<sup>e</sup> siècle.

Grande-Place de Conflans, Albertville  
04 79 37 86 86 - albertville.fr

**Écomusée de la Combe  
de Savoie**

Village-musée de la vie, des métiers et des objets d'autrefois.

Les Coteaux du Salin, Grésy-sur-Isère  
04 79 37 94 36 - lescoteauxdusalin.fr

**Tremplin 92 – Montagne  
et Olympisme**

500 m<sup>2</sup> d'exposition permanente dédiés à l'histoire et à l'héritage des Jeux olympiques de 1992 à Albertville.

15, avenue Winnenden, Albertville  
04 79 32 04 22 - tremplin92.org

**Musée d'Arts  
et Traditions populaires  
du Val d'Arly**

Reconstitution de scènes et de métiers d'antan. Plus de 1 500 objets. Collection de cartes postales anciennes.

240, allée Crest-Chérel, Ugine  
04 79 89 00 40  
amicale-laique-ugine.com

**Musée de la Taillanderie  
Busillet**

Atelier où trois générations de forgerons ont fabriqué de nombreux types d'outils tranchants.

L'Épignier, Marthod - 04 79 37 62 07  
pays-albertville.com

**Musée des Contes  
de fées - Le Clos des Lys**

Univers magique de personnages de contes de fées et de saynètes animées s'illuminant au gré de l'histoire racontée.

Hameau Le Chéloup, 48, impasse du Bois-Dormant, Notre-Dame-de-Bellecombe  
04 79 31 07 79 - maisondescontes.fr

**Moulin à Tienne  
et Maison du meunier**

Découverte de la vie à Flumet à travers l'espace muséographique qui renferme une exposition de photos d'objets de la vie traditionnelle, de vieux costumes et un estaminet.

Rue du Château, Flumet  
06 16 87 34 35  
pays-albertville.com

**EXPOSITIONS DIVERSES****20<sup>e</sup> La folie des œufs**

«L'œuf dans tous ses états». Œufs en bois, porcelaine, verre, pierre, chocolat... Du 1<sup>er</sup> avril au 8 mai.

Village-musée de la Combe de Savoie,  
chemin des Carrières-du-Salin, Grésy-sur-Isère - 04 79 37 94 36

**TARENTEISE****SCULPTURE****17<sup>e</sup> L'art au sommet**

Sculptures monumentales et œuvres originales d'Andrea Roggi et Bruno Catalano. Jusqu'au 19 avril. **GRATUIT**

Courchevel - 04 79 08 00 29

**ARTS GRAPHIQUES****Mona Leu-Leu**

Illustrations. Dans le cadre du parcours photo de Bourg-Saint-Maurice. Jusqu'au 12 juin. **GRATUIT**

Bourg-Saint-Maurice - 04 79 07 07 79

**ARTS PLURIELS****Maison des arts  
des Versants d'Aime**

Espace d'expositions dédié aux artistes et aux artisans d'art de Tarentaise.

**GRATUIT**  
7, rue de la Cachouriaz, Aime-la-Plagne  
04 79 55 21 57 - versantsdaime.fr

**NATURE****Espace Glacialis**

Centre d'interprétation, découverte des glaciers de montagne.

Le Bois, 38, rue de la Cure, Champagny-en-Vanoise - 04 79 01 40 28  
espaceglacialis.fr

**HISTOIRE, PATRIMOINE****De La Volta 1898  
à MSSA 2026 -****La vie des ouvriers  
dans l'usine  
électrochimique  
de Pomblière**

Photographies d'hier et d'aujourd'hui. Également des tableaux de peinture acrylique sur bois d'Évelyne Sorrel. Du 2 au 17 avril. Jeu, ven, mar 9h/12h30. Sam, mer (sf le 11 avril) 14h/17h30.

**GRATUIT**  
Centre culturel Marius Hudry, ancien évêché, Moûtiers - 04 79 24 04 23

**Espace Saint-Éloi**

Maison des savoir-faire. Forge, orfèvrerie, démonstrations de ferronnerie et bijouterie...

5, rue Saint-Pierre, Séesz - 04 79 40 10 38  
seesz.fr

**Musée Aquacalida**

La grande aventure des eaux de La Léchère. Espace de découverte dédié aux eaux thermales, à la géothermie et aux énergies renouvelables. **GRATUIT**

Rive droite, Village 92, La Léchère  
04 79 22 59 11 - valmorel.com

**Musée des Traditions  
populaires**

Découverte de la civilisation rurale de Tarentaise. Activités agricoles, vigne, artisanat, art religieux, vie quotidienne, lieu de mémoire de la Seconde Guerre mondiale. **GRATUIT**

23, place Saint-Pierre, Moûtiers  
04 79 24 12 28  
coeurdetarentaise-tourisme.com

### Musée de Peisey

Exposition sur l'école d'autrefois, l'habitat, le costume traditionnel et l'histoire de la vallée. **GRATUIT**  
Salle de la Fruitière, Peisey-Nancroix  
04 79 07 94 28 - peisey-vallandry.com

### Galerie Hydraulica

Découverte de la vie industrielle de la vallée alpine entre le XIX<sup>e</sup> et le XX<sup>e</sup> siècle.  
Villard du Planay, Planay -  
04 79 22 19 68  
galerie-hydraulica.com

### Maison du parc national de la Vanoise

Maison retraçant l'histoire de Pralognan-la-Vanoise et découverte de l'histoire de la route du sel.  
23-203, avenue de Chassefort,  
Pralognan-la-Vanoise - 04 79 08 71 49  
vanoise-parcnational.fr

### Musée d'Histoire et d'Archéologie

Découverte de la vie quotidienne à l'époque romaine et du rôle de la petite cité.  
23, place Saint-Pierre, Moutiers  
04 79 24 04 23  
coeurdetarentaise-tourisme.com

### Maison de la pomme

Histoire sur la production locale de pommes, dans la région d'Aime à Bourg-Saint-Maurice. Information sur le projet de grand verger de sauvegarde, en cours d'élaboration en Tarentaise. **GRATUIT**  
La Chal, Bourg-Saint-Maurice  
04 79 07 18 58 - bourgsaintmaurice.fr

### Maison du patrimoine

Photographies anciennes, témoignages d'anciens résistants, objets divers...  
**GRATUIT**  
La Léchère - 04 79 22 51 70  
lalecherelesbains.valmorel.com

### Mémoire de Tignes

Découverte d'une communauté de montagne confrontée aux transformations du monde moderne.  
Maison d'accueil, Tignes - 04 79 40 04 40  
mairie-tignes.fr

### Musée Pierre Borrione

Archéologie du Néolithique à nos jours. Collection de minéraux et de fossiles, espace baroque et histoire des mines de plomb argentifère de La Plagne.  
1139, avenue de Tarentaise,  
Aime-la-Plagne - 04 79 55 67 00  
la-plagne.com

### Musée de Saint-Martin

Musée retraçant 150 ans d'histoire de la haute vallée savoyarde. Découverte des temps forts qui ont jalonné cette histoire : apogée de la civilisation agro-pastorale au XIX<sup>e</sup> siècle, mutations industrielles du début du XX<sup>e</sup> siècle, révolution touristique des années 1960...  
Place de l'Église, Saint-Martin-de-Belleville, Les Belleville - 04 79 00 70 75  
st-martin-belleville.co

## MAURIENNE

### PEINTURE

#### Dominique Gros-Ramel

«*Quelques instants au sommet*». Jusqu'au 10 avril. **GRATUIT**  
La Boucherie, 10, rue de la Villette, Aussois

### SCULPTURE

#### Chantourn'art

Exposition de tableaux en bois découpé à la scie à chantourner. Jusqu'au 17 avril.  
Espace public multimédia, 9, route de la Chaîne, Lanslebourg-Mont-Cenis, Val-Cenis - 04 79 05 53 16

### ARTS GRAPHIQUES

#### Clément Bristiel

«*Relief*». Dessins graphiques. Jusqu'au 29 mars. Ven, sam, dim 9h/12h30, 14h/18h. **GRATUIT**  
Office de Tourisme Montagnicimes Albiez, Albiez-le-Jeune - 04 79 59 30 48

### ARTS PLURIELS

#### Regards croisés sur le monde médiéval

Œuvres de Louis Paquier (illustrations) et Marc Mestrallet (photographies). Jusqu'au 10 avril.  
L'Arche d'Oé, 7, rue de l'Église, Aussois  
04 79 20 49 57

#### Âme d'art

Maison des métiers d'art et d'artisanat avec un espace exposition-vente.  
9, rue de l'Artisanat, Aussois  
04 79 20 36 73 - ame-d-art.jimdofree.com

### HISTOIRE, PATRIMOINE

#### Fort Redoute Marie-Thérèse

Centre d'interprétation du patrimoine fortifié. Possibilité de jouer entre amis ou en famille à un escape game «*La porte des secrets*» toute l'année.  
154, rue de l'Église, Avrieux  
04 79 20 33 16 - redoutemarietherese.fr

#### Fort Victor-Emmanuel

Faisant partie des forts de l'Esseillon, il fut construit pour accueillir une garnison de 1 500 hommes. Épousant le rocher, la superposition de ces huit bâtiments protège la Redoute Marie-Thérèse et la route du Mont-Cenis.  
154, rue de l'Église, Aussois  
04 79 05 99 06 - mairie-aussois.com

### Musée Opinel

Découverte des secrets de la fabrication du célèbre couteau savoyard. **GRATUIT**  
25, rue Jean-Jaurès, Saint-Jean-de-Maurienne - 04 79 64 04 78  
opinel.com

### La Rizerie

De style colonial, cet espace abrite le centre d'exposition du projet ferroviaire Lyon-Turin. Cette liaison a pour but de faire transiter les marchandises et les voyageurs entre la France et l'Italie à travers un tunnel. **GRATUIT**  
Place du 17-Septembre-1943, Modane  
04 79 05 84 31 - modane.fr

### Espace baroque Maurienne

Présentation de l'art baroque situé dans un contexte artistique, religieux, économique et social. Découverte de l'histoire et du patrimoine de la vallée et des montagnes.  
Val-Cenis - 04 79 05 90 42  
maurienne-tourisme.com

### Musée des 4 saisons

Décor intimiste et chaleureux dans l'ancienne étable de la ferme Pillet au cœur du village.  
Saint-Georges-d'Hurtières - 04 79 36 11 05  
maurienne.fr

### Musée de la Vie d'autrefois

Reconstitution d'un chalet traditionnel, expositions d'outils anciens et histoire du village. **GRATUIT**  
Hameau de l'église, Saint-Sorlin-d'Arves  
04 79 59 71 51 - saintsorlindarves.com

### Maison de la Vanoise

Regards croisés de trois acteurs du milieu montagnard : l'agriculteur, le randonneur et le garde-moniteur du parc national de la Vanoise. Salle d'animation pédagogique sur des thèmes particuliers et visite virtuelle en 3D. Exposition permanente : «*Entrez en Vanoise*». **GRATUIT**  
Place de la Vanoise, Val-Cenis  
04 79 20 51 67  
termignon-la-vanoise.com

### Écomusée Montricher autrefois

Découverte de la vie d'autrefois : l'habitat, les travaux des champs, le travail du bois.  
Montricher-Albanne - 04 79 59 61 50  
mairie-montricher-albanne.com

### Musée du Félicien

Projection de trois courts-métrages tournés avec les gens du village. Salles d'expositions pour découvrir la vie et le savoir-faire des paysans maurienais du début des années 1900. Exposition permanente : «*Portraits centenaires d'un abbé photographe*».  
Argentine - 04 79 44 33 67  
museedufelicien.com

### Muséobar

Musée retraçant l'épopée de la construction d'une ville frontière de montagne. L'objectif est ainsi de faire revivre l'histoire de Modane et de Fourneaux.  
42, rue de la République, Modane  
04 79 59 64 23 - museobar.fr



## DE LA VOLTA 1898 À MSSA 2026 - LA VIE DES OUVRIERS DANS L'USINE ÉLECTROCHIMIQUE DE POMBLIÈRE

Du 2 au 17 avril prochain, découvrez la vie des ouvriers de l'usine MSSA de Pomblière à travers une exposition photographique singulière, au centre culturel Marius-Hudry, à Moutiers. Un véritable voyage à travers le temps vous attend, avec une immersion dans un univers industriel où l'esthétique «*humaniste*» sert de fil conducteur.

## ENCORE PLUS D'EXPOS SUR LA-VIE-NOUVELLE.FR

**Espace Saint-Roch**

L'Espace Saint-Roch, pivot des chemins de l'Histoire...

Val-Cenis - 04 79 05 93 78  
maurienne-tourisme.com

**Le Grand Filon**

700 ans d'exploitation minière. Découverte de l'originalité géologique du filon, des richesses archéologiques, historiques et minières, du cuivre et de l'argent. Exposition permanente : «Une histoire humaine».

Site minier des Hurtières, Saint-Georges-d'Hurtières - 04 79 36 11 05  
grandfilon.net

**L'Arche d'Oé**

Découverte de la vie de la communauté montagnarde, de ses origines agropastorales à son activité touristique actuelle. Le musée propose également un escape game digital, une balade dans le village et un jeu de piste familial.

7, rue de l'Église, Aussois - 04 79 20 49 57  
maurienne-tourisme.com

## EXPOSITIONS DIVERSES

**Opinel monte sur les planches**

L'histoire de l'opinel par la voix du théâtre. Jusqu'au 28 mars. Ven, sam 9h/18h. **GRATUIT**

Musée Opinel, 25, rue Jean-Jaurès, Saint-Jean-de-Maurienne - 04 79 64 04 78

**À CÔTÉ  
DE CHEZ NOUS**

## ART CONTEMPORAIN

**Adresse au récit**

Tissage de papiers. Installation d'Illan Vogt. Jusqu'au 25 août 2027.

Musée-château d'Annecy, place du Château, Annecy - 04 85 46 76 70

## SCULPTURE

**Pierre Margara**

«Pierre Margara, l'intuition des cimes». Jusqu'au 6 décembre. Tlj 15h/19h.

Espace d'Arts moderne et contemporain Édith Allard, Megève

## PHOTOGRAPHIE

**Sport et montagne, le grand saut !**

Rétrospective en photos : «Comment les sports d'hiver ont transformé le Pays du Mont-Blanc». Jusqu'au 5 avril. **GRATUIT**

Office de tourisme et berges de l'Arly, Praz-sur-Arly

**Patrick Wack**

«Croix-moi». Jusqu'au 4 mai. **GRATUIT**

Montée du Calvaire, Megève  
04 50 21 27 28

**David Carpano**

«Ce monde qui nous entoure». Jusqu'au 6 mai. **GRATUIT**

Jardin alpin, 1308, Route-Nationale, Megève - 04 50 21 27 28

**Ara Güler**

Hommage au photographe turc Ara Güler, photo-journaliste. Jusqu'au 30 mai.

Du mar au sam 13h30/18h30. **GRATUIT**  
Galerie de l'Étrave, 4 bis, avenue d'Évian, Thonon-les-Bains - 04 50 71 39 47

**Bernard Descamps. Là où souffle le vent**

Une centaine de photographies sur le Japon, la Centrafrique, l'Islande, l'Inde... Entre harmonie et réflexion sur la place que l'humain s'octroie en ce monde.

Du 4 avril au 23 août. **Musée de Grenoble**, 5, place de Lavalette  
04 76 63 44 44

**Charlotte Perriand. La montagne re-créative**

Photographies de montagne sur la première moitié du XX<sup>e</sup> siècle.

Du 4 avril au 23 août. **GRATUIT**  
**Musée de Grenoble**, 5, place de Lavalette  
04 76 63 44 44

## ARTS GRAPHIQUES

**Flo Kasearu**

«Pelouse Interdite - Do not step on the grass». Exposition monographique. Jusqu'au 12 avril. Du mer au dim 14h/18h.

**GRATUIT**  
Villa du Parc, parc Montessuit, 12, rue de Genève, Annemasse - 04 50 38 84 61

**Épopées graphiques. BD, comics, mangas**

Autour des grands dessinateurs du XIX<sup>e</sup> siècle à nos jours, du Japon à l'Europe, de Little Nemo à Persépolis. Jusqu'au 19 avril. **GRATUIT**

**Musée de Grenoble**, 5, place de Lavalette  
04 76 63 44 44

## HISTOIRE, PATRIMOINE

**Musée Paccard**

Créé en 1984, le musée tire son originalité à la fois de son objet, la cloche, mais aussi de l'entreprise à laquelle il est consacré, la Fonderie Paccard, n°1 mondial des cloches d'églises et de carillons.

215, route de Piron, Sévrier  
04 50 52 47 11 - paccard.com

**Musée-Château d'Annecy**

Ancienne résidence des comtes de Genève et de la Maison de Savoie.

Place du Château, Annecy - 04 50 33 87 30  
musees.annecy.fr

**Musée de la Cordonnerie**

Situé en plein cœur du vieux bourg, le musée dévoile les différentes facettes d'un passé artisanal qui a marqué l'histoire du village. 9, place du Trophée, Alby-sur-Chéran  
04 50 68 39 44 - mairie-alby-sur-cheran.fr

**Musée de la Musique mécanique**

Musée abrité depuis 1988 dans le plus ancien bâtiment des Gets (ancien presbytère), regroupant une collection unique avec plus de 750 pièces, ce qui en fait le plus grand musée de musique mécanique en Europe.

294, rue du Vieux-Village, Les Gets  
04 50 79 85 75 - musicmecalessgets.org

**Musée de Megève**

Installé dans le cadre authentique de l'ancienne maison de charité, édifiée du XVII<sup>e</sup> siècle doté d'une chapelle baroque. 66, rue du Comte-de-Capré, Megève  
04 50 21 27 28 - megeve-tourisme.fr

**Musée de Rumilly**

Musée d'histoire de la ville. 5, place de la Manufacture, Rumilly  
04 50 64 64 18 - mairie-rumilly74.fr

**Musée des Cristaux - Espace Tairraz**

Voyage à travers la minéralogie alpine, de France, d'Europe et du monde.

Parvis du Parking Saint-Michel - 615, allée Recteur-Payot, Chamonix-Mont-Blanc - 04 50 54 78 39  
musee-alpin-chamonix.fr

**Musée du Chablais**

Demeure historique qui bénéficie d'un panorama exceptionnel sur le Léman et le Jura. Il accueille des expositions permanentes ainsi qu'une exposition temporaire renouvelée chaque année.

2, rue Michaud, château de Sonnaz, Thonon-les-Bains - 04 50 70 69 49  
thononlesbains.com

**Musée du Film d'animation**

Présentation des prémices et du développement du cinéma d'animation en s'appuyant sur la collection des musées d'Annecy.

Ancienne chapelle du Conservatoire d'Art et d'Histoire, 18, avenue du Trésou, Annecy 04 50 33 87 30  
musees.annecy.fr

**Palais de l'Île**

Maison forte ayant abrité occasionnellement la prison et l'atelier monétaire des comtes de Genève. Monument original du Moyen-Âge construit sur une île rocheuse naturelle. Passage de l'Île, Annecy - 04 50 33 87 30  
musees.annecy.fr

**Palais Lumière**

Autrefois établissement thermal, ce fleuron retrouvé du patrimoine évienais abrite un espace d'exposition et un centre de congrès de renommée internationale.

Quai Albert-Besson, Évian-les-Bains  
04 50 83 15 90 - ville-evian.fr

**Téléphériques et compagnie : les remontées mécaniques aux Houches**

Histoire sur le téléphérique de Bellevue et autres installations de la commune. Photographies, documents et témoignages. Jusqu'au 16 mai.

**Musée montagnard des Houches**, 2, rue de l'Église, Les Houches  
04 50 54 78 37

**Dans l'intimité de Napoléon III**

Découverte de l'homme derrière le souverain, à travers des objets issus des collections de la Fondation Napoléon. Jusqu'au 21 juin. Du mer au dim 14h/18h.  
**Villa Eugénie**, 14, boulevard de la Corniche, Thonon-les-Bains  
04 50 70 69 49

## EXPOSITIONS DIVERSES

**Oups ! Au cœur de l'erreur**

Exposition autour des erreurs et échecs dans la vie. Jusqu'au 30 août.

**La Turbine**, 3, rue des Tisserands, Cran-Gevrier, Annecy - 04 50 08 17 00

**Chamonix 1924 : l'invention des Jeux olympiques d'hiver**

Regard approfondi sur l'organisation et le déroulement des JO de Chamonix. Dans le cadre du centenaire des 1<sup>ers</sup> Jeux olympiques d'hiver. Jusqu'au 1<sup>er</sup> novembre.

**Maison de la Mémoire et du Patrimoine Janny Couttet**, 90, rue des Moulins, Chamonix-Mont-Blanc - 04 50 54 78 55

**Trésor minéral : la collection Raymond Thibault**

Découverte d'une centaine de spécimens parmi les plus beaux cristaux collectés par Raymond Thibault sur une période d'environ 50 ans. Rhodochrosite, Wulfénite, Azurite... Jusqu'au 3 novembre 2027.

**Musée des Cristaux - Espace Tairraz**, parvis du Parking Saint-Michel - 615, allée Recteur-Payot, Chamonix-Mont-Blanc  
04 50 54 78 39

**De la tablette à la tablette**

Découverte de l'histoire de l'écriture à travers ses modes, ses supports, ses techniques... et son utilisation dans nos vies. Jusqu'au 15 avril.

**Maison des Sœurs**, 10, route des Frasses, La Chapelle-d'Abondance - 04 50 73 51 41

**Michel Butor, de l'écriture à la reliure**

Mise à l'honneur du travail des relieurs membres de l'association Le Cercle. Jusqu'au 7 juin.

**L'Archipel Butor**, 91, chemin du château, Lucinges - 04 58 76 00 40

# Nouveautés de la loi de finances pour les entreprises

Après plusieurs mois de débats et le rejet des deux motions de censure déposées à la suite du recours à l'article 49.3, le Conseil constitutionnel a validé le 19 février la quasi-totalité de la loi de finances pour 2026. En voici les principales mesures concernant les entreprises.



Par Frédéric Glarey, expert-comptable.

## Le Pacte Dutreil est durci !

### Allongement de l'engagement de conservation

Le Pacte Dutreil permet de bénéficier d'une exonération partielle de droits d'enregistrement lors de la transmission, par donation ou par succession, d'entreprises individuelles ou de parts ou actions de sociétés. Pour que ce régime de faveur s'applique, le donateur doit notamment souscrire un engagement collectif de conservation des titres sociaux d'une durée d'au moins 2 ans.

Puis, à compter de la transmission, chaque bénéficiaire doit prendre un engagement individuel de conservation des titres ou des biens reçus de 4 ans. La loi de finances pour 2026 porte la durée de ce second engagement de 4 à 6 ans.

### Exclusion des biens « somptuaires »

Autre changement notable, la loi de finances recentre le dispositif sur l'outil de travail. Ainsi, est désormais exclue du bénéfice de l'exonération partielle la fraction de la valeur des titres transmis représentative de certains actifs qui ne sont pas exclusivement affectés par la société à son activité principale.

Ces mesures s'appliquent aux transmissions réalisées à compter du 21 février 2026.

### Une nouvelle taxe sur les sociétés holdings patrimoniales

Alors qu'elle avait fait grand bruit lors de la présentation du projet de loi de finances initial, la taxe sur les holdings, finalement adoptée, a vu son périmètre considérablement réduit.

#### Trois conditions cumulatives

Sont visées par une nouvelle taxe les sociétés soumises à l'impôt sur les sociétés, qu'elles aient leur siège en France ou non. En outre, pour être redevables de la taxe, ces sociétés doivent remplir trois conditions cumulatives à la clôture de l'exercice.

Premièrement, la holding doit être contrôlée par une personne physique. Plus concrètement, une personne physique doit détenir, directement ou

indirectement, au moins 50 % des droits de vote ou financiers de la société ou y exercer le pouvoir de décision. Sachant que pour les sociétés établies à l'étranger, cette personne physique doit disposer de son domicile fiscal en France.

Deuxièmement, la valeur vénale de l'ensemble des actifs détenus par la société doit être au moins égale à 5 millions d'euros.

Troisièmement, les revenus passifs (dividendes, intérêts, redevances de cession ou de concession de licences d'exploitation...) perçus par la société doivent représenter plus de la moitié du montant cumulé des produits d'exploitation et financiers de l'exercice.

### Les actifs dits « somptuaires »

La taxe s'applique seulement sur certains actifs non professionnels, dits « somptuaires », limitativement énumérés par la loi, à savoir :

- Les biens affectés à la chasse et à la pêche ;
- Les véhicules non affectés à une activité professionnelle, les véhicules de tourisme, les yachts, les bateaux de plaisance et les aéronefs ;
- Les bijoux et les métaux précieux (sauf ceux confiés à un musée ou exposés) ;
- Les chevaux de course ou de concours ;
- Les vins et les alcools ;
- Les logements dont la personne physique détenant au moins 50 % des droits de la société holding se réserve la jouissance (occupation à titre gratuit, loyer inférieur au prix du marché).

Ces actifs peuvent néanmoins être exclus de la taxe proportionnellement à leur affectation à l'exercice d'une activité industrielle, commerciale, artisanale, agricole ou libérale, c'est-à-dire en cas d'usage mixte.

En pratique, la taxe s'élève à 20 % de la somme de la valeur vénale de ces actifs détenus par la société. Sachant qu'elle sera due au titre des exercices clos à compter du 31 décembre 2026.



## Les nouveaux seuils des régimes d'imposition des petites entreprises

Alors que l'abaissement des limites d'application de la franchise en base de TVA a été abandonné, la loi de finances pour 2026 procède, comme tous les 3 ans, au relèvement des seuils d'entrée du régime de la déclaration contrôlée BNC et du régime simplifié BIC.

### La franchise en base de TVA

Pour rappel, l'an dernier, l'abaissement, à compter du 1<sup>er</sup> mars 2025, des limites d'application de la franchise en base de TVA à 25 000 € de chiffre d'affaires, quelle que soit l'activité exercée, a été suspendu par le gouvernement jusqu'au 31 décembre 2025. Une loi est ensuite venue pérenniser les limites antérieures, soit 85 000 € pour le commerce, la restauration ou l'hébergement et 37 500 € pour les autres activités. Cependant, le projet de loi de finances pour 2026, dans sa version initiale, prévoyait d'instaurer une limite unique d'application de la franchise TVA à 37 500 €, à l'exception des travaux immobiliers pour lesquels cette limite était réduite à 25 000 €, à compter du 1<sup>er</sup> janvier 2026. Finalement, cette mesure a été abandonnée. Les limites de la franchise TVA restent donc fixées à 85 000 € pour le commerce, la restauration ou l'hébergement et à 37 500 € pour les autres activités.

**Précision :** si ces limites sont dépassées, la franchise continue de s'appliquer pour l'année en cours, à condition que les limites majorées fixées, respectivement, à 93 500 € et à 41 250 € ne soient pas franchies.

Les avocats, les auteurs et les artistes-interprètes font l'objet d'une limite spécifique, établie à 50 000 € ou à 35 000 € selon les opérations réalisées (activité réglementée, livraison d'œuvres...). Les limites majorées étant fixées à 55 000 € et à 38 500 €.

### Le régime simplifié BIC et la déclaration contrôlée BNC

Dans le même temps, le seuil à partir duquel s'applique le régime de la déclaration contrôlée BNC est relevé à 83 600 € et celui du régime simplifié BIC est porté à :

- 203 100 € pour le commerce, la restauration ou l'hébergement (hors locations meublées) ;
  - 83 600 € pour les autres prestations de services.
- Pour rappel, un seuil spécifique, qui demeure fixé

à 15 000 €, est prévu pour les meublés de tourisme non classés.

**Précision :** ces nouveaux montants s'appliquent pour la période 2026-2028.

## Et du côté de la loi de financement de la Sécurité sociale pour 2026...

### Hausse de la contribution spécifique due sur les indemnités de rupture

Les indemnités de rupture conventionnelle homologuée et de mise à la retraite versées par l'employeur au salarié sont exonérées de cotisations sociales dans la double limite de deux fois le plafond annuel de la Sécurité sociale (Pass), soit 96 120 € en 2026, et du plus élevé des trois montants suivants :

- L'indemnité conventionnelle ou légale de licenciement ;
- 50 % de l'indemnité octroyée au salarié ;
- Deux fois la rémunération annuelle brute qu'il a perçue au cours de l'année civile qui précède la rupture.

La part de ces indemnités exonérée de cotisations sociales est soumise à une contribution spécifique mise à la charge de l'employeur. Au 1<sup>er</sup> janvier 2026, le taux de cette contribution a augmenté de 10 points passant ainsi de 30 à 40 %.

### Hausse des prélèvements sociaux sur les revenus du capital

Parmi les diverses mesures de ce nouveau budget, l'une d'entre elles vient instaurer une contribution financière pour l'autonomie (CFA). Fixée à 1,4 point, cette contribution s'ajoute aux prélèvements sociaux existants et cible certains revenus du capital. Sont notamment concernés les plus-values et les gains des Plans d'épargne en actions, des comptes-titres, des plans d'épargne entreprise, des comptes à terme, des comptes rémunérés et des livrets bancaires fiscalisés.

**À noter :** cette contribution financière pour l'autonomie porte ainsi les prélèvements sociaux de 17,2 à 18,6 %. En sont exclus les revenus fonciers, les plus-values immobilières, les gains issus des contrats d'assurance-vie, des plans et des contrats d'épargne logement (PEL et CEL) et des plans d'épargne populaire (PEP).

Ces nouvelles modalités s'appliqueront à compter du 1<sup>er</sup> janvier 2026. ●



## INDICES DES PRIX À LA CONSOMMATION

	ENSEMBLE DES MÉNAGES		MÉNAGES URBAINS
	Ensemble y compris tabac	Hors tabac	Hors tabac
*Base 100 en janvier 2025			
AOÛT 2025	122,13	121,00	119,71
SEPTEMBRE 2025	120,95	119,81	118,90
OCTOBRE 2025	121,02	119,89	119,06
NOVEMBRE 2025	120,80	119,67	118,94
DÉCEMBRE 2025	120,90	119,76	118,96
JANVIER 2026*	99,62	99,57	99,63

## INDICE DE RÉFÉRENCE DES LOYERS

TRIMESTRE	INDICE	VARIATION ANNUELLE EN %
1 <sup>er</sup> TRIM. 2025	145,47	+1,40
2 <sup>e</sup> TRIM. 2025	146,68	+1,40
3 <sup>e</sup> TRIM. 2025	145,77	+0,87
4 <sup>e</sup> TRIM. 2025	145,78	+0,79

## INDICE DES LOYERS DES ACTIVITÉS TERTIAIRES

TRIMESTRE	INDICE	VARIATION ANNUELLE EN %
4 <sup>e</sup> TRIM. 2024	137,29	+2,69
1 <sup>er</sup> TRIM. 2025	137,29	+1,60
2 <sup>e</sup> TRIM. 2025	137,15	+0,51
3 <sup>e</sup> TRIM. 2025	137,07	-0,04

## INDICE DES LOYERS COMMERCIAUX

TRIMESTRE	INDICE	VARIATION ANNUELLE EN %
4 <sup>e</sup> TRIM. 2024	135,30	+2,01
1 <sup>er</sup> TRIM. 2025	135,87	+0,96
2 <sup>e</sup> TRIM. 2025	136,81	+0,07
3 <sup>e</sup> TRIM. 2025	137,09	-0,45

## INDICE NATIONAL DU COÛT DE LA CONSTRUCTION

Trim.	1 <sup>er</sup>	Moy. 1 <sup>er</sup>	2 <sup>e</sup>	Moy. 2 <sup>e</sup>	3 <sup>e</sup>	Moy. 3 <sup>e</sup>	4 <sup>e</sup>	Moy. 4 <sup>e</sup>
2023	2 077	2 033	2 123	2 072,25	2 106	2 089,50	2 162	2 117
2024	2 227	2 154,50	2 205	2 175	2 143	2 184,25	2 108	2 170,75
2025	2 146	2 150,50	2 086	2 120,75	2 056	2 099	nd	nd

## INDEX NATIONAL BÂTIMENT BT 01

	2020	2021	2022	2023	2024	2025
JANVIER	111,8	114,4	121,4	128,4	130,8	132,0
FÉVRIER	111,8	115,2	122,2	129,7	131,0	132,1
MARS	111,7	116,1	123,3	130,6	130,9	132,5
AVRIL	111,5	116,3	124,9	130,5	131,0	132,9
MAI	111,7	116,6	126,4	130,3	131,3	132,9
JUIN	112,0	117,5	127,2	130,3	131,2	133,1
JUILLET	112,0	118,5	127,7	129,7	131,2	133,4
AOÛT	112,2	118,5	127,9	130,6	131,7	133,7
SEPTEMBRE	112,3	118,6	127,1	130,2	131,2	133,3
OCTOBRE	112,9	119,1	127,2	130,3	131,2	133,2
NOVEMBRE	113,2	119,5	127,2	130,3	131,5	133,3
DÉCEMBRE	113,6	119,7	126,8	130,6	131,7	133,7

## SMIC MINIMUM GARANTI

Base légale 151,67 h/mois	Smic horaire	Minimum garanti horaire
1/05/2023	11,52 €	4,10 €
1/01/2024	11,65 €	4,15 €
1/11/2024	11,88 €	4,22 €
1/01/2026	12,02 €	4,25 €

Montant Smic brut mensuel  
AU 1/01/2026 : **1 823,03 €**

## FINANCES

MARCHÉ INTERBANCAIRE (25/02/2026)	
ESTER (ancien EONIA)	1,933 %
EURIBOR À 1 MOIS	1,928 %
EURIBOR À 6 MOIS	2,139 %

Taux d'intérêt légal pour le 1<sup>er</sup> semestre 2026 :  
**2,62 %** (professionnels) ; **6,65 %** (particuliers)

## PLAFOND DE LA SÉCURITÉ SOCIALE

au 1/01/2026 : **4 005 €** (rappel au 1/01/2025 : 3 925 €)

## MARCHÉ DU TRAVAIL EN SAVOIE

DEMANDEURS D'EMPLOI	Sept. 2025	Oct. 2025	Nov. 2025	Déc. 2025	Janv. 2026
CATÉGORIES A, B, C, D, E	42 690	43 320	42 750	40 050	39 420
TAUX DE CHÔMAGE (en % de la population active)	4 <sup>e</sup> TRIM. 2024	1 <sup>er</sup> TRIM. 2025	2 <sup>e</sup> TRIM. 2025	3 <sup>e</sup> TRIM. 2025	4 <sup>e</sup> TRIM. 2025
SAVOIE	5,2	5,5	5,7	5,6	nd
AUVERGNE-RHÔNE-ALPES	6,3	6,4	6,5	6,6	nd
FRANCE	7,3	7,4	7,5	7,7	7,9

- catégorie A : demandeurs d'emploi tenus de faire des actes positifs de recherche d'emploi, sans emploi ;
- catégorie B : demandeurs d'emploi tenus de faire des actes positifs de recherche d'emploi, ayant exercé une activité réduite courte (i.e. de 78 heures ou moins au cours du mois) ;
- catégorie C : demandeurs d'emploi tenus de faire des actes positifs de recherche d'emploi, ayant exercé une activité réduite longue (i.e. de plus de 78 heures au cours du mois).

## INDICE DU COÛT HORAIRE DU TRAVAIL – TOUS SALARIÉS

ICHTREV - TS, base 100 en déc. 2008	Mars 2025	Avril 2025	Mai 2025	Juin 2025	Juil. 2025	Août 2025	Sept. 2025
INDUSTRIES MÉCANIQUES ET ÉLECTRIQUES	143,8	144,1	144,4	144,6	145,0	145,4	145,8
COMMERCE	137,3	137,4	137,6	137,8	138,0	138,3	138,6
FINANCE, ASSURANCE	148,4	148,8	149,2	149,5	149,7	149,9	150,2
SERVICES ADMINISTRATIFS, SOUTIEN	142,3	142,4	142,5	142,6	142,7	142,9	143,0

## INDICE NATIONAL DE LA PRODUCTION INDUSTRIELLE

DONNÉES CVS-CJO, base et référence 100 en 2010	Mai 2025	Juin 2025	Juil. 2025	Août 2025	Sept. 2025	Oct. 2025	Nov. 2025	Déc. 2025
INDUSTRIES BE	99,8	103,4	102,3	102,1	102,6	102,8	102,9	102,3

# QUAND L'IMAGE, LE SON ET LE MOUVEMENT SUBLIMENT VOTRE COMMUNICATION

## NOS SAVOIR-FAIRE :

- Scénario & storyboard
- Tournage vidéo (multi-caméras)
- Drone
- Live streaming
- Montage
- Voix-off & sous-titrage
- Motion design
- Journaliste reporter d'images

## NOS SERVICES :

- Films institutionnels & corporate
- Clips promotionnels
- Événementiel & aftermovies
- Reportage & interviews

## NOS ATOUTS :

- Expertise complète et créative
- Technologie avancée
- Accompagnement personnalisé

# ANNONCES LÉGALES JURIDIQUES ET JUDICIAIRES

Les annonces légales portant sur les sociétés et fonds de commerce, publiées dans des SHAL, supports habilités à recevoir des annonces légales, sont librement consultables sur : [www.actulegales.fr](http://www.actulegales.fr)



## Ouverture de redressement judiciaire Jugement(s) du 17/03/2026

**LI2608476**

**SARL DLF.RNB**

(23742683)  
RCS CHAMBERY 853 414 266  
Avenue du Grésivaudan  
Route Départementale 1006  
73800 Montmelian  
Restauration traditionnelle.  
Jugement prononçant l'ouverture  
d'une procédure de redressement  
judiciaire, date de cessation des  
paiements le 31 décembre 2025  
désignant mandataire judiciaire  
SELARL Mj Alpes / Me C.  
Lepretre 3 Avenue Des Ducs de  
Savoie 73000 Chambéry Les  
déclarations des créances sont à  
adresser au mandataire judiciaire  
ou sur le portail électronique  
prévu par les articles L.814-2 et  
L.814-13 du code de commerce  
dans les deux mois à compter de  
la publication au Bodacc.

**LI2608484**

**SARL BOULANGERIE  
Ô DENALICE**

(23742709)  
RCS CHAMBERY 979 816 147  
Rue du Val Claret  
Résidence Hameau du Borsat Iv  
73320 Tignes  
Boulangerie et boulangerie  
-pâtisserie.  
Jugement prononçant l'ouverture  
d'une procédure de redressement  
judiciaire, date de cessation des  
paiements le 10 février 2026  
désignant administrateur SELAS

Anasta-Aura / Me V. Rousseau  
Et Me M. Chapon 5 Avenue du  
Général de Gaulle 73000  
Chambéry avec les pouvoirs :  
outre les pouvoirs qui lui sont  
conférés par la loi, d'assister  
l'entreprises dans tous ses actes  
de gestion , mandataire judiciaire  
SELARL Marc Ferrando / Me  
M. Ferrando 16 Boulevard  
de la Colonne 73000 Chambéry  
Les déclarations des créances  
sont à adresser au mandataire  
judiciaire ou sur le portail électro-  
nique prévu par les articles L.814  
-2 et L.814-13 du code de com-  
merce dans les deux mois à  
compter de la publication au  
Bodacc.

**LI2608487**

**SCI JULIE ET AURELIEN**  
(23742718)

RCS CHAMBERY 931 479 596  
161 Place Fodéré  
73300 Saint-Jean-De-Maurienne  
Location de terrains et d'autres  
biens immobiliers.  
Jugement prononçant l'ouverture  
d'une procédure de redressement  
judiciaire, date de cessation des  
paiements le 1 octobre 2025  
désignant mandataire judiciaire  
SCP B.T.S.G.<sup>2</sup> / Me C.  
Thierry 28 Rue Plaisance 73000  
Chambéry Les déclarations des  
créances sont à adresser au  
mandataire judiciaire ou sur le  
portail électronique prévu par les  
articles L.814-2 et L.814-13 du  
code de commerce dans les deux  
mois à compter de la publication  
au Bodacc.

## Ouverture de liquidation judiciaire Jugement(s) du 17/03/2026

**LI2608464**

**ROGALA Jacek**

(23742721)  
RNE 792 338 824

26 Allée Promenade des Bords du  
Lac  
73100 Aix-les-Bains  
Travaux De Revêtement Des Sols  
Et Des Murs.  
Jugement prononçant la liquidation  
judiciaire, date de cessation des  
paiements le 17 septembre 2024 ,  
désignant liquidateur SELARL  
Marc Ferrando / Me M. Ferrando  
16 Boulevard de la Colonne 73000  
Chambéry, la procédure ouverte  
est du type de celle prévue à  
l'article L526-22 du code de  
commerce, les patrimoines  
professionnel et personnel se  
trouvant réunis. Les déclarations  
des créances sont à adresser au  
liquidateur ou sur le portail électro-  
nique prévu par les articles L. 814  
-2 et L. 814-13 du code de com-  
merce dans les deux mois à  
compter de la publication au  
Bodacc.

**LI2608468**

**SARL SAUVAGET CHAUFFAGE  
ET SANITAIRE**

(SAUVAGET C & S) (23742658)  
RCS CHAMBERY 503 451 064  
246 Chemin de la Tuilière  
73170 Yenne  
Travaux d'installation d'équipe-  
ments thermiques et de climatisa-  
tion.  
Jugement prononçant la liquidation  
judiciaire, date de cessation des  
paiements le 1 janvier 2026 ,  
désignant liquidateur SELARL Mj  
Alpes / Me C. Lepretre 3 Avenue  
Des Ducs de Savoie 73000  
Chambéry. Les déclarations des  
créances sont à adresser au  
liquidateur ou sur le portail électro-  
nique prévu par les articles L. 814-2  
et L. 814-13 du code de commerce  
dans les deux mois à compter de la  
publication au Bodacc.

**LI2608470**

**SARL PM MENUISERIE SARL**

(23742663)  
RCS CHAMBERY 507 487 502

198 Montée des Chapelles  
73790 Tours-En-Savoie  
Travaux de menuiserie bois et Pvc.  
Jugement prononçant la liquidation  
judiciaire, date de cessation des  
paiements le 31 décembre 2025 ,  
désignant liquidateur SELARL  
Marc Ferrando / Me M. Ferrando 16  
Boulevard de la Colonne 73000  
Chambéry. Les déclarations des  
créances sont à adresser au  
liquidateur ou sur le portail électro-  
nique prévu par les articles L. 814-2  
et L. 814-13 du code de commerce  
dans les deux mois à compter de la  
publication au Bodacc.

**Avis est donné aux créanciers de  
déclarer leurs créances dans les  
deux mois à compter de la  
publication au Bodacc des  
jugements d'ouverture entre les  
mains des mandataires  
judiciaires ou liquidateurs  
susnommés ou sur le portail  
électronique prévu par les  
articles L. 814-2 et L.814-13 du  
code de commerce.  
Les adresses des mandataires  
judiciaires, liquidateurs et, le cas  
échéant des administrateurs  
judiciaires, sont les suivantes :**  
- SELARL BGH / M<sup>e</sup> J-F  
GUYONNET et M<sup>e</sup> A. HARDY,  
44, rue Charles Montreuil,  
73000 Chambéry.  
- SCP BTSG<sup>2</sup> (Véronique  
BECHERET, Clément THIERRY,  
Marc SENECHAL et Stéphane  
GORRIAS) 28 rue Plaisance,  
73000 Chambéry.  
- SELARL MJ ALPES / M<sup>e</sup> C.  
LEPRETRE, 3, avenue des Ducs  
de Savoie, 73000 Chambéry.  
- SELARL MARC FERRANDO /  
M<sup>e</sup> M. FERRANDO, 16 Bd de la  
Colonne, 73000 Chambéry.  
- SELAS ANASTA-AURA /  
M<sup>e</sup> Vincent ROUSSEAU et  
M<sup>e</sup> Marc CHAPON, 5 avenue  
Général de Gaulle, 73000  
CHAMBERY.  
- SELARL AJ MEYNET ET  
ASSOCIES / M<sup>e</sup> R-L MEYNET et  
M<sup>e</sup> T. MEYNET, 1, place de la  
Libération, Le Liberty, 73000  
Chambéry.  
- SELAS STAR / Me D-E MEYNET,  
2 rue Claude Martin, 73000  
Chambéry.  
- SELAS AJ UP, Me Guillaume  
JOUET, 16 Boulevard de la  
colonne 73000 CHAMBERY.

**LI2608471**

**SARL SERVICE COUTURE**

(23742666)  
RCS CHAMBERY 789 369 584  
32 Rue Basse du Château  
73000 Chambéry  
Fabrication de vêtements de dessus.  
Jugement prononçant la liquidation judiciaire, date de cessation des paiements le 28 février 2026 , désignant liquidateur SELARL Marc Ferrando / Me M. Ferrando 16 Boulevard de la Colonne 73000 Chambéry. Les déclarations des créances sont à adresser au liquidateur ou sur le portail électronique prévu par les articles L. 814-2 et L. 814-13 du code de commerce dans les deux mois à compter de la publication au Bodacc.

**LI2608473**

**SARL C&S Participation**

(23742672)  
RCS CHAMBERY 798 692 414  
176 Route du Collomb  
73610 Saint-Alban-De-Montbel  
Conseil pour les affaires et autres conseils de gestion.  
Jugement prononçant la liquidation judiciaire, date de cessation des paiements le 17 septembre 2024 , désignant liquidateur SELARL B.G.H. / Me J. -F. Guyonnet Et Me A.Hardy 44 Rue Charles Montreuil L'Axiome 73000 Chambéry. Les déclarations des créances sont à adresser au liquidateur ou sur le portail électronique prévu par les articles L. 814-2 et L. 814-13 du code de commerce dans les deux mois à compter de la publication au Bodacc.

**LI2608475**

**SARL H 2 L**

(23742678)  
RCS CHAMBERY 520 300 450  
38 Rue Joseph Michaud  
Albens  
73410 Entreclacs  
Activité des économistes de la construction.  
Jugement prononçant la liquidation judiciaire, date de cessation des paiements le 1 février 2026 , désignant liquidateur SELARL B.G.H. / Me J. -F. Guyonnet Et Me A.Hardy 44 Rue Charles Montreuil L'Axiome 73000 Chambéry. Les déclarations des créances sont à adresser au liquidateur ou sur le portail électronique prévu par les articles L. 814-2 et L. 814-13 du code de commerce dans les deux mois à compter de la publication au Bodacc.

**LI2608477**

**SNC HELIOS PROPERTY**

(23742687)  
RCS CHAMBERY 853 546 745

300 Route des Fabriques  
73250 Saint-Pierre-D'Albigny  
Location de terrains et d'autres biens immobiliers.  
Jugement prononçant la liquidation judiciaire, date de cessation des paiements le 17 février 2026 , désignant liquidateur SCP B.T.S.G.<sup>2</sup> / Me C. Thierry 28 Rue Plaisance 73000 Chambéry. Les déclarations des créances sont à adresser au liquidateur ou sur le portail électronique prévu par les articles L. 814-2 et L. 814-13 du code de commerce dans les deux mois à compter de la publication au Bodacc.

**LI2608478**

**SAS GREEN FOREST CBD**

(23742690)  
RCS CHAMBERY 899 129 910  
18 Rue Président Coty  
73200 Albertville  
Vente à distance sur catalogue spécialisé.  
Jugement prononçant la liquidation judiciaire, date de cessation des paiements le 31 octobre 2025 , désignant liquidateur SELARL B.G.H. / Me J. -F. Guyonnet Et Me A.Hardy 44 Rue Charles Montreuil L'Axiome 73000 Chambéry. Les déclarations des créances sont à adresser au liquidateur ou sur le portail électronique prévu par les articles L. 814-2 et L. 814-13 du code de commerce dans les deux mois à compter de la publication au Bodacc.

**LI2608479**

**SAS FOR YOU SERVICES**

(23742693)  
RCS CHAMBERY 910 914 175  
59 Rue Georges Guynemer  
73000 Chambéry  
Nettoyage Courant des bâtiments.  
Jugement prononçant la liquidation judiciaire, date de cessation des paiements le 17 septembre 2024 , désignant liquidateur SELARL B.G.H. / Me J. -F. Guyonnet Et Me A.Hardy 44 Rue Charles Montreuil L'Axiome 73000 Chambéry. Les déclarations des créances sont à adresser au liquidateur ou sur le portail électronique prévu par les articles L. 814-2 et L. 814-13 du code de commerce dans les deux mois à compter de la publication au Bodacc.

**LI2608480**

**SARL TRANSPORTS GUIL-**

**LAUME HARTER** (23742697)  
RCS CHAMBERY 922 171 244  
1500 Chemin du Rattier et du Viviers  
73240 Rochefort  
Transports routiers de fret de proximité.  
Jugement prononçant la liquidation judiciaire, date de cessation des

paiements le 31 décembre 2024 , désignant liquidateur SCP B.T.S.G.<sup>2</sup> / Me C. Thierry 28 Rue Plaisance 73000 Chambéry. Les déclarations des créances sont à adresser au liquidateur ou sur le portail électronique prévu par les articles L. 814-2 et L. 814-13 du code de commerce dans les deux mois à compter de la publication au Bodacc.

**LI2608481**

**SCI BSM ATELIER**

(23742700)  
RCS CHAMBERY 921 420 170  
300 Route des Fabriques  
73250 Saint-Pierre-D'Albigny  
Location de terrains et d'autres biens immobiliers.  
Jugement prononçant la liquidation judiciaire, date de cessation des paiements le 30 janvier 2026 , désignant liquidateur SCP B.T.S.G.<sup>2</sup> / Me C. Thierry 28 Rue Plaisance 73000 Chambéry. Les déclarations des créances sont à adresser au liquidateur ou sur le portail électronique prévu par les articles L. 814-2 et L. 814-13 du code de commerce dans les deux mois à compter de la publication au Bodacc.

**LI2608483**

**SAS D.T. PEINTURE**

(23742706)  
RCS CHAMBERY 948 278 510  
110 Route des Tournelles  
73370 le Bourget-du-Lac  
Travaux de peinture et vitrerie.  
Jugement prononçant la liquidation judiciaire, date de cessation des paiements le 20 février 2026 , désignant liquidateur SELARL Mj Alpes / Me C. Lepretre 3 Avenue Des Ducs de Savoie 73000 Chambéry. Les déclarations des créances sont à adresser au liquidateur ou sur le portail électronique prévu par les articles L. 814-2 et L. 814-13 du code de commerce dans les deux mois à compter de la publication au Bodacc.

**LI2608485**

**SAS CARODAMORPHOSE**

(23742712)  
RCS CHAMBERY 924 941 594  
1012 Zone Industrielle des Îles d'Aimé  
73210 Aime la Plagne  
Autres commerces de détail alimentaires en magasin spécialisé.  
Jugement prononçant la liquidation judiciaire, date de cessation des paiements le 28 février 2026 , désignant liquidateur SCP B.T.S.G.<sup>2</sup> / Me C. Thierry 28 Rue Plaisance 73000 Chambéry. Les déclarations des créances sont à adresser au liquidateur ou sur le portail électronique prévu par les articles L. 814-2 et L. 814-13 du code de commerce dans les deux

mois à compter de la publication au Bodacc.

**LI2608486**

**SARL BVS MACONNERIE**

(23742715)  
RCS CHAMBERY 930 948 179  
28 Chemin des Grandes Vignes  
73800 Villard-D'Héry  
Travaux de maçonnerie générale et gros oeuvre de bâtiment.  
Jugement prononçant la liquidation judiciaire, date de cessation des paiements le 31 août 2025 , désignant liquidateur SCP B.T.S.G.<sup>2</sup> / Me C. Thierry 28 Rue Plaisance 73000 Chambéry. Les déclarations des créances sont à adresser au liquidateur ou sur le portail électronique prévu par les articles L. 814-2 et L. 814-13 du code de commerce dans les deux mois à compter de la publication au Bodacc.

---

**Plan de redressement**

**Jugement(s) du 16/03/2026**

**LI2608335**

**SARL ALIZARI**

(23635508)  
RCS CHAMBERY 478 010 135  
Rue de la Françon  
73420 Voglans  
Autres commerces de détail spécialisés divers.  
Jugement arrêtant le plan de redressement, durée du plan 10 ans nommé Commissaire à l'exécution du plan SCP B.T.S.G.<sup>2</sup> / Me S. Gorrias 28 Rue Plaisance 73000 Chambéry.

---

**Jugement arrêtant un plan de cession**

**Jugement(s) du 16/03/2026**

**LI2608334**

**SARL DISCOBUS**

(23635504)  
RCS CHAMBERY 381 028 182  
73320 Tignes  
Gestion de salles de spectacles.  
Jugement arrêtant le plan de cession au profit de la commune de Tignes. Date de prise d'effet de la cession fixée au 17/03/2026 à 0 heure.

---

**Jugement de reprise de la procédure de liquidation judiciaire**

**Jugement(s) du 17/03/2026**

**LI2608472**

**SAS INTERVAL 3A**

(23742669)  
RCS CHAMBERY 793 165 192  
90 Impasse des Chasseurs

73800 Coise Saint-Jean Pied Gauthier  
Travaux de menuiserie bois et Pvc.  
Jugement prononçant la reprise de la procédure de liquidation judiciaire, liquidateur désigné SELARL Mj Alpes / Me C. Lepretre 3 Avenue Des Ducs de Savoie 73000 Chambéry.

**LI2608474**

**SARL KEV'IN THE ROAD**

(23742675)  
RCS CHAMBERY 809 885 312  
le Terreau  
73470 Novalaise  
Restauration de type rapide.  
Jugement prononçant la reprise de la procédure de liquidation judiciaire, liquidateur désigné Mj Alpes / Me C. Lepretre 3 Ave Des Ducs de Savoie 73000 CHAMBERY.

**Jugement mettant fin à la procédure de redressement judiciaire**

**Jugement(s) du 17/03/2026**

**LI2608469**

**SARL TECHER & FRERES**

(23742661)  
RCS CHAMBERY 504 549 882  
27 Allée des Épis Dorés  
73230 Barbry  
Travaux de maçonnerie générale et gros oeuvre de bâtiment.  
Jugement mettant fin à la procédure de redressement judiciaire en application de l'article L 631-16 du code de commerce.

**Interdiction de gérer**

**Jugement(s) du 16/03/2026**

**LI2608340**

**SAS ALPES PLATRERIE**

(23635515)  
RNE 881 598 007  
RCS CHAMBERY 881 598 007  
20 Chemin de Plan Perrier  
73200 Albertville  
Travaux de plâtrerie.  
Jugement prononçant l'interdiction prévue à l'article L. 653-8 du code de commerce à l'encontre de M. Adem KAYNAK pour une durée de 12 ans.

**Jugement prononçant la résolution du plan de sauvegarde et la liquidation judiciaire**

**Jugement(s) du 17/03/2026**

**LI2608467**

**SARL FIORIM** (23742655)

RCS CHAMBERY 487 491 359  
32 Chemin de la Savagière

73730 le Bourget-Du-Lac  
Promotion immobilière de logements.  
Jugement prononçant la résolution du plan de sauvegarde et la liquidation judiciaire, date de cessation des paiements le 21 février 2025 et désignant liquidateur SELARL B.G.H. / Me J. -F. Guyonnet Et Me A.Hardy 44 Rue Charles Montreuil L'Axiome 73000 Chambéry. Les déclarations des créances sont à adresser au liquidateur ou sur le portail électronique prévu par les articles L. 814 -2 et L. 814-13 du code de commerce dans les deux mois à compter de la publication au Bodacc.

**Conversion en liquidation judiciaire**

**Jugement(s) du 16/03/2026**

**LI2608337**

**NEBIHU Muharrem**

(23635527)  
RNE 881 540 678  
394 Rue du Covet  
73000 Chambéry  
Travaux de plâtrerie  
Jugement prononçant la liquidation judiciaire désignant liquidateur SELARL B.G.H. / Me J. -F. Guyonnet Et Me A.Hardy 44 Rue Charles Montreuil L'Axiome 73000 Chambéry.

**LI2608338**

**SAS FIR DELIV**

(23635522)  
RCS CHAMBERY 982 110 132  
235 Avenue de Lyon  
73000 Chambéry  
Achats, ventes, location de véhicules neufs et d'occasion et d'une manière générale la commercialisation d'articles d'occasion et réparation mécanique.  
Jugement prononçant la liquidation judiciaire désignant liquidateur SELARL Mj Alpes / Me C. Lepretre 3 Avenue Des Ducs de Savoie 73000 Chambéry.

**LI2608339**

**ALAMI CHENTOUFI Hassan**

(23635525)  
RNE 752 063 065  
1 Rue Paul Proust  
73400 Ugine  
Commerce de gros (commerce interentreprises) d'habillement et de chaussures  
Jugement prononçant la liquidation judiciaire désignant liquidateur SELARL Mj Alpes / Me C. Lepretre 3 Avenue Des Ducs de Savoie 73000 Chambéry.

**LI2608482**

**WU Lili**

(23742703)  
RCS CHAMBERY 843 095 175  
1 Place du Théâtre  
73000 Chambéry  
Café bar tabac presse et française des jeux, PMI, vente de cigarettes  
Jugement prononçant la liquidation judiciaire désignant liquidateur SCP B.T.S.G.² / Me C. Thierry 28 Rue Plaisance 73000 Chambéry.

**Dépôt du projet de répartition**

**Dépôt(s) du 16/03/2026**

**LI2608336**

**SAS LAC**

(23635512)  
RCS CHAMBERY 844 794 990  
25 Rue du Grand Arc  
73460 Tournon  
Restauration traditionnelle.  
L'état des créances complété par le projet de répartition prévu par l'article L 644-4 du code de commerce est déposé au greffe. Tout intéressé peut contester ledit état devant le juge-commissaire dans un délai d'un mois à compter de la présente publication.

**Dépôt(s) du 18/03/2026**

**LI2608667**

**SARL EZZIAIDI NAJIB**

(23857873)  
RCS CHAMBERY 530 776 772  
960 Avenue de Lyon  
73000 Chambéry  
Commerce de gros (commerce Interentreprises) non spécialisé.  
L'état des créances complété par le projet de répartition prévu par l'article L 644-4 du code de commerce est déposé au greffe. Tout intéressé peut contester ledit état devant le juge-commissaire dans un délai d'un mois à compter de la présente publication.

**Dépôt(s) du 20/03/2026**

**LI2608666**

**SAS E-LICOM**

(24084502)  
RCS CHAMBERY 838 589 539  
35 Rue Jean Pierre Veyrat  
73000 Chambéry  
Programmation informatique.  
L'état des créances complété par le projet de répartition prévu par l'article L 644-4 du code de commerce est déposé au greffe. Tout intéressé peut contester ledit état devant le juge-commissaire dans un délai d'un mois à compter de la présente publication.

**la vie nouvelle** | Legal  
LES AFFICHES DE SAVOIE | Cie

**Le partenaire de toutes vos annonces légales et judiciaires sur TOUS les départements de France**

**Pour la publication de vos :**

- Régimes matrimoniaux,
- Ventes aux enchères,
- Constitutions et modifications de société,
- Convocations aux assemblées générales,
- Bilans de société,
- Avis divers, fonds de commerce,
- Informations du greffe du tribunal de commerce,
- Adjudications,
- Informations des mandataires judiciaires...

**Une équipe à votre service**  
juridique@legalcie.fr  
04 76 84 32 01

## TRIBUNAL JUDICIAIRE

LI2608993

### TRIBUNAL JUDICIAIRE DE CHAMBERY

#### JUGEMENT EN DATE DU 17 MARS 2026

#### OUVERTURE DE LA PROCÉDURE DE REDRESSEMENT JUDICIAIRE

N° RG 25/00024 - N° Portalis BD2P-W-B7J-E3JW

Par jugement en date du 17 Mars 2026, le tribunal judiciaire de CHAMBERY a ouvert une procédure de redressement judiciaire en application de l'article L681-2 III du code de commerce à l'égard de **Monsieur Gilles DOGNIN**, né le 07 Avril 1970 à BELLEY (01300), de nationalité française, entrepreneur individuel immatriculé sous le n° SIREN 388 265 969, exerçant une activité d'exploitant agricole pour une activité principale d'élevage de vaches laitières demeurant 2 LD Les Michauds - 73170 ST PAUL, a fixé provisoirement la date de cessation des paiements au 16 juin 2024, a ouvert la période d'observation prévue par la loi et a désigné la SELARL MJ ALPES, représentée par Maître Caroline LEPRETRE, mandataires judiciaires associés inscrits sur la liste nationale, dont le siège social est sis 3 Avenue des Ducs de Savoie - 73000 CHAMBERY, en qualité de mandataire judiciaire.

Les créanciers sont avisés d'avoir à déclarer leurs créances auprès du mandataire judiciaire dans le délai de deux mois suivant la parution du présent jugement au Bulletin Officiel des Annonces Civiles et Commerciales - BODACC.

Pour extrait conforme.  
La greffière.

LI2608977

### TRIBUNAL JUDICIAIRE DE CHAMBERY

#### JUGEMENT EN DATE DU 17 MARS 2026

#### OUVERTURE DE LA PROCÉDURE DE LIQUIDATION JUDICIAIRE

N° RG 26/00002 - N° Portalis BD2P-W-B7K-E5YD

Par jugement en date du 17 Mars 2026, le tribunal judiciaire de CHAMBERY a ouvert une

procédure de liquidation judiciaire en application de l'article L526-22 du code de commerce, les patrimoines professionnel et personnel se trouvant réunis, à l'encontre de **Monsieur Serge COMBET**, né le 11 Septembre 1979 à VILLEFRANCHE SUR SAONE (69400), de nationalité française, entrepreneur individuel, exerçant une activité principale de programmation informatique, dont le numéro SIRET est 521 158 493 00044 et demeurant 14, rue Louis de Vignet - 73000 CHAMBERY, a fixé provisoirement la date de cessation des paiements au 1er septembre 2024, et a désigné la SELARL MARC FERRANDO, représentée par Maître Marc FERRANDO, mandataire judiciaire inscrit sur la liste nationale, dont le siège social est sis 16 Boulevard de la Colonne - 73000 CHAMBERY, en tant que liquidateur.

Les créanciers sont invités à produire leurs créances auprès du liquidateur dans un délai de deux mois suivant la publication du jugement au Bulletin Officiel des Annonces Civiles et Commerciales - BODACC.

Pour extrait conforme.  
La greffière.

## VENTES ET LOCATIONS GÉRANCES

LI2608702



### Etude de Maître Alain MAISONNIER Notaire

97 allée d'Orgeval  
38380 Entre Deux Guiers

#### CESSION DE FONDS DE COMMERCE

Suivant acte reçu par Maître Magali PERRON-ZAMORA, Notaire au sein de la SELARL «Alain MAISONNIER Notaire», sis à ENTRE-DEUX-GUIERS (Isère), 97 allée d'Orgeval le 23 mars 2026, a été cédé par la **SICA DU GRANIER EN CHARTREUSE** dont le siège est à ENTREMONT-LE-VIEUX (73670) Lieudit Le Pellet, immatriculée au RCS de CHAMBERY sous le numéro 428097166. A la Société **LATELIER DES FROMAGES** dont le siège est à DOMESSIN (73330) 620 route de Pont de Beauvoisin, immatriculée au RCS de CHAMBERY sous le numéro 995134319 le fonds de commerce ambulant de produits laitiers et produits locaux compre-

nant le droit de présentation d'un successeur relatif aux concession d'emplacement public (place de marché) sur les communes de VOIRON, SASSENAGE et SAINT EGREVE ainsi que la clientèle y attachée, lui appartenant intuitu-personnae. La cession est consentie et acceptée moyennant le prix principal de QUARANTE MILLE EUROS (40.000,00 EUR) s'appliquant pour 5.000,00 EUR aux éléments incorporels et pour 35.000,00 EUR aux éléments corporels. Les oppositions, s'il y a lieu, seront reçues en la forme légale dans les dix jours de la dernière en date des insertions prévues par la loi, à NOTAPONT, 37 avenue Jean Jaurès, La Baronnie 73330 LE PONT DE BEAUVOISIN où domicile a été élu à cet effet.

Pour insertion  
Le notaire.

LI2608982



### SELARL NOTAPONT 37 Avenue Jean Jaurès 73330 Le Pont-de-Beauvoisin

Suivant acte reçu par Philippe ROUHETTE notaire à LE PONT DE BEAUVOISIN le 16/03/2026, enregistré au SPFE SAVOIE le 23/03/2026 référence 2026N420 à 25€, la SAS en liquidation judiciaire **LE REPAIRE DE L'OURS** au capital de 2.000,00€, dont le siège social est à LE PONT DE BEAUVOISIN (73330), 14 avenue du Baron de Crousaz, 981 984 859 RCS CHAMBERY, a cédé sur autorisation du Tribunal de Commerce du 12/02/2026, à la **SARL LES FLAM'S DE PONT** au capital de 5.000,00€, dont le siège social est à SAINT GEOIRE EN VALDAINE (38620), 366 route des Rieux, 530 708 932 RCS VIENNE, un fonds de commerce de bar/restaurant, exploité à LE PONT DE BEAUVOISIN (73330), 14 avenue du Baron de Crousaz, antérieurement connu sous le nom de LE REPAIRE DE L'OURS comprenant : - L'enseigne, le nom commercial, la clientèle et l'achalandage y attachés. - Le droit pour le temps qui en reste à courir, au bail des lieux servant à son exploitation. - Les matériels, mobilier, agencement et installation dudit fonds. - A l'exclusion de toutes marchandises. Propriété et jouissance : 16/03/2026

Prix : 12.500,00€, dont 6.500,00€ pour les éléments incorporels et 6.000,00€ pour les éléments corporels, payé comptant et quittancé.

Les oppositions seront reçues dans les 10 jours de la dernière en

date des publications légales en l'étude de Maître ROUHETTE notaire à LE PONT DE BEAUVOISIN (73330).

LI2608732



Suivant acte sous seing privé électronique en date du 27/02/2026, enregistré au SPFE de SAVOIE le 04/03/2026, Dossier 2026 00011073, référence 7304P02 2026 A 00569, **Hervé ROUSSELIN et Frédérique BORD**, son épouse, demeurant à LA MOTTE SERVOLEX (73290), 278 Rue des Sources, **ONT CEDE**, à la **société TRANSPORT 1786** (SAS au capital de 30 000 €, sise 141, Rue Louis Armand 73420 MERY, RCS CHAMBERY 934 584 210, représentée par Damien BEAULIN, Président), un fonds de commerce de «voiture de transport avec chauffeur VTC à destination de clients professionnels et particuliers « sis et exploité situé 350, Rue Aristide Bergès 73490 LA RAVOIRE, connu sous l'enseigne et le nom commercial «ALPES BUSINESS CLASS», pour l'exploitation duquel le Cédant est identifié sous le numéro SIRET 338 160 245 00068, moyennant le prix de 45 000 €. La prise de possession et l'exploitation effective par l'acquéreur ont été fixées au 27/02/2026. L'acquéreur sera immatriculé au RCS CHAMBERY. Les oppositions seront reçues dans les dix jours de la dernière en date des publicités légales, au siège du fonds cédé pour la validité et, pour toutes correspondances, à l'Etude de Maître Sandra MONNET, SCP GIROUD - GUILLAUD - BIJAUDY - JACQUIGNON, Notaires associés, 238 Rue du 8 mai 1945, BP 17, 73410 ENTRELACS-ALBENS.

LI2608424

#### ERRATUM VENTE DE FONDS DE COMMERCE

Dans la parution LI2607600 du 20.03.26 parue dans La Vie Nouvelle, relatif à la cession du fonds de commerce, entre la **SARL AMH MAZURE en LJ**, représentée par la SCP B.T.S.G.² prise en la personne de Me Clément THIERRY, liquidateur judiciaire désigné suivant Jugement du 22 septembre 2025 prononcé par le TC de CHAMBERY,

et la **SAS LES CHALETS**, lire :  
- enreg. au SPFE de SAVOIE, le  
11.03.26, dos. 2026 00012355, réf.  
7304P02 2026 A 00633  
POUR AVIS

LI2608593

**cabinet riondet**  
Avocats

13, avenue de Verdun  
38240 Meylan

#### VENTE DE FONDS ARTISANAL

Aux termes d'un acte S.S.P. du 13 mars 2026, enregistré à SPFE de SAVOIE le 17 mars 2026, dossier 2026 00013417 référence 7304P02 2026 A 00684, la société **AILLON TP, SAS** au capital de 15 245 €uros, dont le siège est à AILLON LE JEUNE (73340) 167, Route du Lindar, immatriculée 711 333 RCS CHAMBERY, a cédé moyennant le prix de 406 500 € à la société **BAUGES AILLON TP, SARL** au capital de 10 000 €uros, dont le siège est à AILLON LE JEUNE (73340) 129 route du Penon, immatriculée 995 024 262 RCS CHAMBERY, le fonds artisanal de travaux publics, génie civil, terrassement, V.R.D. (Voies et réseaux divers), drainage, location de matériel de construction et matériel de travaux publics, mécanique générale et exploité à AILLON LE JEUNE (73340), 167 route du Lindar.

L'entrée en jouissance a été fixée au 13 mars 2026.

Les oppositions seront reçues, en la forme légale, dans les dix jours de la dernière en date des publications légales au siège du fonds vendu pour la validité des oppositions, et pour la correspondance au cabinet Riondet, 13 avenue de Verdun 38240 MEYLAN.

POUR AVIS

## CONSTITUTIONS

LI2608246

**NECOH**

Le 16/03/2026, il a été constitué la société suivante : **Forme** : SASU : CLA CAPITAL. **Siège** : 2 chemin de la Saint Martin 73190 SAINT BALDOPH **Durée** : 99 ans **Capital** : 1 000 € **Objet** : La prise de participations, la souscription ou l'acquisition de toutes actions, obligations, parts sociales, parts d'intérêts, de toutes sociétés civiles ou commer-

ciales, y compris tous placements de capitaux dans lesdites sociétés, L'animation et la gestion de ses filiales et sous filiales et de toutes sociétés dans lesquelles elle détiendra une participation directe ou indirecte, dans les domaines technique, commercial, juridique, social, comptable, administratif et financier, L'exercice de fonctions de dirigeant dans toute société filiale, Toutes missions de conseil, animation, assistance, formation ou direction de filiale relevant de ces domaines et généralement toutes prestations non réglementées de conseil aux entreprises et collectivités, La prestation de services sous toutes ses formes et par tous moyens au profit des sociétés précitées, La création et la gestion d'un portefeuille de valeurs mobilières ou autres supports de placement de valeurs mobilières ; l'achat, la souscription, la vente ou le placement de toutes valeurs mobilières ; que ce, soit au moyen de ses capitaux propres, soit au moyen de capitaux d'emprunt, La propriété, la gestion, l'administration et l'exploitation par bail, location nue ou meublée, ou autrement des biens immobiliers qui seront apportés à la société, construits, ou acquis par elle au cours de la vie sociale, La gestion et le placement de la trésorerie devenue excédentaire, La participation de la Société, par tous moyens, dans toutes opérations pouvant se rapporter à son objet par voie de création de sociétés nouvelles, de souscriptions ou d'achat de titres ou droits sociaux, de fusion ou autrement, La gestion de patrimoine mobilier et immobilier, l'acquisition de biens mobiliers ou immobiliers, leur location et leur revente éventuelle, l'acquisition, la souscription et la gestion de toute participation dans toute société à prépondérance immobilière, Toutes opérations d'achat en vue de la vente, en bloc ou par lots, de tous biens et droits immobiliers et généralement toutes activités de marchand de biens, promoteur, lotisseur, La gestion de toutes valeurs mobilières, de liquidité financière et la souscription de tout contrat de capitalisation, plan épargne et autres produits financiers portant intérêt, métaux, cryptomonnaie, NFT et tous actifs numériques, La réalisation de toutes opérations immobilières et financières, l'emploi de fonds de valeurs. **Admission aux Assemblées** : admission sur justification de son identité et de l'inscription en compte de ses actions. Droit de vote : chaque action a droit à une voix. **Transmission des actions** : libre en cas d'associé unique et droit de préemption et agrément des associés en cas de pluralité d'associés. **Président** : Christian CHEVALLIER, demeurant

695 route de Barbizet 73290 LA MOTTE SERVOLEX. **Registre du commerce** : Greffe du Tribunal de Commerce de CHAMBERY.

LI2608718

**PICCA & MOLINA**

**Avocats associés**  
43, avenue Alsace Lorraine  
38000 GRENOBLE

#### AVIS DE CONSTITUTION

Par acte électronique en date du 24 mars 2026 est constituée la Société présentant les caractéristiques suivantes :

**FORME** : Société par Actions Simplifiée  
**DENOMINATION** : « SK HOLDING »  
**CAPITAL** : 1 872 500 Euros  
**SIEGE** : 432 Rue du Gebroulaz VAL THORENS 73440 LES BELLEVILLE

**OBJET** : en France et à l'étranger : la prise de participations dans toutes sociétés, entreprises, ou groupements français et étranger réalisant toutes opérations commerciales, industrielles, financières, mobilières ou immobilières, par voie de création de sociétés nouvelles, d'apports, de souscriptions, d'achats de titres ou droits sociaux ou autrement ; la gestion d'un portefeuille de valeurs mobilières ; l'administration, la gestion et l'aliénation de ces participations, intérêts, parts et/ou valeurs mobilières ; l'assistance et la réalisation de prestations de services notamment en matière administrative, comptable, financière, technique, commerciale et de gestion, de conseils en investissement, pouvant être nécessité par la gestion des sociétés dans lesquelles elle détient un intérêt ou une participation et plus généralement au profit de toutes entreprises ; toutes activités d'accompagnement, de management, de coaching au profit des sociétés dans lesquelles elle détient un intérêt ou une participation et de toutes sociétés ; l'emprunt de tous fonds nécessaires à son objet, prises de garanties ou sûretés ; toutes opérations industrielles, commerciales ou financières, mobilières ou immobilières, pouvant se rattacher directement ou indirectement à l'objet social ou à tous autres objets similaires ou connexes.

**DUREE** : 99 ans à compter de son immatriculation au Registre du Commerce et des Sociétés.

**PRESIDENT** : Monsieur Kevin SCHOENAUER demeurant 432 Rue

du Gebroulaz, Val Thorens 73440 LES BELLEVILLE

**ADMISSION AUX ASSEMBLEES** : Tout associé a le droit de participer aux décisions collectives, personnellement ou par mandataire, quel que soit le nombre d'actions qu'il possède. Il doit justifier de son identité et de l'inscription en compte de ses actions au jour de la décision. Chaque action donne droit à une voix.

**TRANSMISSION D'ACTIONS** : Toute cession ou transmission de titres entre associés est libre. Agrément dans les autres cas.

**IMMATRICULATION** : au RCS de CHAMBERY.

LI2607881

**avocats**

#### RÉBILLARD CHARPENTE BOIS

Société à responsabilité limitée au capital de 3 000 euros

Siège social : 211 Chemin du Villard Dessus  
73290 LA MOTTE SERVOLEX

#### AVIS DE CONSTITUTION

Aux termes d'un acte sous signature électronique en date du 17.03.2026, il a été constitué une société présentant les caractéristiques suivantes :

Forme sociale : Société à responsabilité limitée à associé unique

Dénomination sociale : RÉBILLARD CHARPENTE BOIS

Siège social : 211 Chemin du Villard Dessus - 73290 LA MOTTE SERVOLEX

Objet social : La charpente, la couverture, la zinguerie, la construction et l'aménagement de tous bâtiment à ossature bois, le bardage, l'isolation directement ou par sous-traitance, aménagements extérieurs ; la vente de produits et articles se rapportant à la charpente.

Durée de la Société : 99 ans à compter de la date de l'immatriculation de la Société au Registre du commerce et des sociétés

Capital social : 3 000 euros

Gérant : M. Pierre-Etienne RÉBILLARD demeurant 211 Chemin du Villard Dessus, 73290 LA MOTTE SERVOLEX

Immatriculation de la Société au Registre du commerce et des sociétés de CHAMBERY.

Pour avis  
La Gérance

## AVIS DE CONSTITUTION

Aux termes d'un ASSP, en date du 19.03.2026 est constituée la Société présentant les caractéristiques suivantes : **DENOMINATION** : JOTI 73. **FORME** : SCI. **CAPITAL** : 1 000,00 €. **SIÈGE** : 5B Rue Roger Labbé 73000 CHAMBERY. **OBJET** : La propriété, l'acquisition, la gestion, l'administration, l'exploitation par bail, location, ou tout autre moyen, de tous immeubles, terrains, locaux, logements, appartements, maisons, immeubles à usage d'habitation, professionnel, commercial, industriel, locaux d'habitation meublés ou non, et tous autres biens immobiliers. La construction sur les terrains dont la société est ou pourrait devenir propriétaire ou locataire, d'immeubles collectifs ou individuels à usage d'habitation, commercial, industriel, professionnel ou mixte. La réfection, la décoration, la rénovation, la réhabilitation d'immeubles anciens, ainsi que la réalisation de tous travaux de transformation, amélioration, installations nouvelles conformément à leur destination. L'obtention de toutes ouvertures de crédits et facilités de caisse avec ou sans garantie hypothécaires. Exceptionnellement, et éventuellement l'aliénation du ou des immeubles devenus inutiles à la Société, au moyen de vente, échange ou apport en société. La société pourra également, à titre accessoire, procéder à toutes formes d'investissement patrimonial, mobilier immobilier et financier. Et dans le cadre de la gestion courante de sa trésorerie, procéder à l'acquisition et la gestion de toutes valeurs mobilières, de tout bien mobilier (matériel et immatériel), et investir dans tous produits bancaires, d'assurance, d'épargne et de placement, et plus généralement placer sa trésorerie sur tout support de son choix. **DURÉE** : 99 années. **ADMISSION AUX ASSEMBLEES ET DROIT DE VOTE** : Tout associé peut participer aux assemblées sur justification de son identité Chaque associé dispose d'autant de voix qu'il possède ou représente de parts. **AGREMENT** : Les parts sociales ne peuvent être cédées, quelque soient la qualité du Cessionnaire, qu'avec l'autorisation préalable de l'assemblée générale extraordinaire des associés, statuant à l'unanimité des parts composant le capital social. **GERANTS** : M. Toni DOS SANTOS, dt à CHAMBERY (73000) 5 bis rue Roger Labbé, et M. Johan COLLIAT, dt à VIMINES (73160) - Le Lard. **IMMATRICULATION** : au RCS de CHAMBERY. Pour avis, la Cogérance.



**Avocats associés**  
43, avenue Alsace Lorraine  
38000 GRENOBLE

### AVIS DE CONSTITUTION

Par acte électronique en date du 24 mars 2026 est constituée la Société présentant les caractéristiques suivantes :

**FORME** : Société par Actions Simplifiée

**DENOMINATION** : « SK HOLDING »

**CAPITAL** : 1 872 500 Euros

**SIÈGE** : 432 Rue du Gebroulaz VAL THORENS 73440 LES BELLEVILLE

**OBJET** : en France et à l'étranger : la prise de participations dans toutes sociétés, entreprises, ou groupements français et étranger réalisant toutes opérations commerciales, industrielles, financières, mobilières ou immobilières, par voie de création de sociétés nouvelles, d'apports, de souscriptions, d'achats de titres ou droits sociaux ou autrement ; la gestion d'un portefeuille de valeurs mobilières ; l'administration, la gestion et l'aliénation de ces participations, intérêts, parts et/ou valeurs mobilières ; l'assistance et la réalisation de prestations de services notamment en matière administrative, comptable, financière, technique, commerciale et de gestion, de conseils en investissement, pouvant être nécessités par la gestion des sociétés dans lesquelles elle détient un intérêt ou une participation et plus généralement au profit de toutes entreprises ; toutes activités d'accompagnement, de management, de coaching au profit des sociétés dans lesquelles elle détient un intérêt ou une participation et de toutes sociétés ; l'emprunt de tous fonds nécessaires à son objet, prises de garanties ou sûretés ; toutes opérations industrielles, commerciales ou financières, mobilières ou immobilières, pouvant se rattacher directement ou indirectement à l'objet social ou à tous autres objets similaires ou connexes.

**DURÉE** : 99 ans à compter de son immatriculation au Registre du Commerce et des Sociétés.

**PRESIDENT** : Monsieur Kevin SCHOENAUER demeurant 432 Rue du Gebroulaz, Val Thorens 73440 LES BELLEVILLE

**ADMISSION AUX ASSEMBLEES** : Tout associé a le droit de participer aux décisions collectives, personnellement ou par

mandataire, quel que soit le nombre d'actions qu'il possède. Il doit justifier de son identité et de l'inscription en compte de ses actions au jour de la décision. Chaque action donne droit à une voix.

**TRANSMISSION D' ACTIONS** : Toute cession ou transmission de titres entre associés est libre. Agrément dans les autres cas.

**IMMATRICULATION** : au RCS de CHAMBERY.



Suivant acte SSP en date du 19/03/2026 il a été constitué une Société Civile Immobilière dénommée : **CGBF**

**Siège social** : 126 Place Clothilde Villemartin BOZEL (73350)

**Durée** : 99 ans

**Capital social** : 1 000.00€

**Objet** : l'acquisition par voie d'achat ou d'apport, la propriété, la mise en valeur, la transformation, la construction, l'aménagement, l'administration et la location de tous biens et droits immobiliers, de tous biens et droits pouvant constituer l'accessoire, l'annexe ou le complément des biens et droits immobiliers en question.

Et ce, soit au moyen de ses capitaux propres soit au moyen de capitaux d'emprunt, ainsi que de l'octroi, à titre accessoire et exceptionnel, de toutes garanties à des opérations conformes au présent objet civil et susceptibles d'en favoriser le développement.

Exceptionnellement l'aliénation des immeubles devenus inutiles à la société, notamment au moyen de vente, échange ou apport en société.

Et, généralement toutes opérations civiles pouvant se rattacher directement ou indirectement à cet objet ou susceptibles d'en favoriser le développement, et ne modifiant pas le caractère civil de la société.

**Gérance** : Monsieur Franck BONDETTI et Madame Giulia CAPRONI demeurant tous deux à BOZEL (73350) 131, route de Pralognan.

**Clauses relatives aux cessions de parts** : Les parts sont librement cessibles au profit d'un ou plusieurs associés. Toutes les autres cessions sont soumises à l'agrément préalable à l'unanimité des associés. Immatriculation au RCS de CHAMBERY.

## BORJON

Société civile immobilière  
au capital de 1 000 euros  
**Siège social** : 152, Route de Serpolière, 73870 ST JULIEN MONT DENIS

### AVIS DE CONSTITUTION

Aux termes d'un acte sous signature privée en date à ST JULIEN MONT DENIS du 03/02/2026, il a été constitué une société présentant les caractéristiques suivantes :

**Forme sociale** : Société civile

**Dénomination sociale** : BORJON

**Siège social** : 152, Route de Serpolière, 73870 ST JULIEN MONT DENIS

**Objet social** : La souscription, l'acquisition, la détention et la gestion pour son propre compte, de parts de SCPI ; l'acquisition, la propriété, l'administration et la gestion de bail, location ou autrement de tous biens et droits immobiliers ; et toutes opérations civiles se rattachant directement ou indirectement à cet objet, à l'exclusion de toute activité commerciale

**Durée de la Société** : 99 ans à compter de la date de l'immatriculation de la Société au Registre du commerce et des sociétés

**Capital social** : 1 000 euros, constitué uniquement d'apports en numéraire

**Gérance** :

- Madame JULIE CLEMENTINE BORJON, demeurant 134, Rue du Sabot de Vénus, 73140 ST MARTIN DE LA PORTE

- Madame CAMILLE JULIE BORJON, demeurant 739, Avenue Bonnatrait, 74140 SCIEZ

- Madame VALERIE CHRISTELLE LAURENCE TRUCHET, ayant pour nom d'usage BORJON, demeurant 152, Route de Serpolière, 73870 ST JULIEN MONT DENIS

**Clauses relatives aux cessions de parts** :

dispense d'agrément pour cessions à associés, conjoints d'associés, ascendants ou descendants du cédant

agrément obtenu à l'unanimité des associés

Immatriculation de la Société au Registre du commerce et des sociétés de CHAMBERY.

Pour avis

La Gérance

## AVIS DE CONSTITUTION

Aux termes d'un acte authentique reçu par Me Laurent DELANOE, notaire à HUEZ, le 20/03/2026 il a été

constitué une société présentant les caractéristiques suivantes :

**Forme sociale :** Société à responsabilité limitée

**Dénomination sociale :** PISTINI

**Siège social :** SALINS FONTAINE (73600) 294 avenue du Grand Champ BP 89 Chez French Alps Family Office.

**Objet social :** Location meublée avec services para hôteliers

**Durée de la Société :** 99 ans à compter de la date de l'immatriculation de la Société au RCS

**Capital social :** 1 200 euros, apports en numéraires

**Gérance :** M. Luke Thomas SMITH, demeurant à HALIFAX HX3 0HZ (ROYAUME-UNI) Wynsar, Albert Promenade.

**Immatriculation de la Société au RCS de CHAMBERY**

Pour avis  
La Gérance

L12608537



Aux termes d'un acte ssp électronique en date du 20 mars 2026, il a été constitué une société dont les caractéristiques sont les suivantes.

**Forme :** Société par actions simplifiée.

**Dénomination sociale :** M ET C HORIZON

**Siège :** 85 rue des Prêtres 73170 YENNE

**Durée :** quatre-vingt-dix-neuf ans à compter de son immatriculation au Registre du commerce et des sociétés

**Capital :** 2.000 euros

**Objet :** - la prise de participation financière dans tous groupements, sociétés ou entreprises français ou étrangers, créés ou à créer, et ce, par tous moyens, notamment par voie d'apport, souscription ou achat d'actions ou parts sociales, de fusion ou de groupement ; la gestion, le contrôle et la mise en valeur de ses participations financières et de tous intérêts dans toutes sociétés ; la direction, la gestion, le contrôle et la coordination de ses filiales et participations ; la centralisation et la gestion de la trésorerie de ses filiales ;

- la société pourra employer ses fonds à la création, à la gestion, à la mise en valeur et à la liquidation d'un portefeuille d'actions, d'obligations et, plus généralement de tous droits sociaux ;

- toutes prestations de services, d'assistance et de conseil, y compris

dans les entreprises dans lesquelles la société détiendra une participation, notamment dans les domaines financier, administratif et informatique ; l'acceptation et l'exercice de tous mandats de direction, d'administration, gestion, contrôle, conseil ; l'étude, la recherche, la mise au point de tous moyens de gestion et l'assistance aux entreprises liées à la société ;

**Exercice du droit de vote :** Tout associé peut participer aux décisions collectives sur justification de son identité et de l'inscription en compte de ses actions au jour de la décision collective.

Sous réserve des dispositions légales, chaque associé dispose d'autant de voix qu'il possède ou représente d'actions.

**Agrément :** Les cessions d'actions, à l'exception des cessions aux associés, sont soumises à l'agrément de la collectivité des associés.

**Président :** Madame Camille, Anne-Sophie, COCQUET, demeurant à LYON (7ème) 41 rue de Montesquieu.

**Directeur général :** Monsieur Martin José VARGAS ORBEGOZO demeurant à LYON (7ème) 41 rue de Montesquieu.

La Société sera immatriculée au Registre du commerce et des sociétés de CHAMBERY.

Pour avis.

L12608927



### METRALP Groupe

Société par actions simplifiée au capital de 1 200 000 euros

**Siège social :** 445, Rue Louis Armand - Zone Artisanale Savoie Hexapôle - Bât Créalys 73420 MERY

En cours d'immatriculation au RCS de CHAMBERY

### AVIS DE CONSTITUTION

Suivant ASSP du 24/03/2026, il a été constitué une société présentant les caractéristiques suivantes :

**Forme :** SAS

**Dénomination :** METRALP Groupe

**Siège :** 445, Rue Louis Armand - Zone Artisanale Savoie Hexapôle - Bât Créalys 73420 MERY

**Dure :** 99 ans à compter de son immatriculation au RCS.

**Capital :** 1 200 000 euros

**Objet -** La détention et la prise de participations dans tous groupements, sociétés civiles, commer-

ciales ou industrielles, français ou étrangers, créés ou à créer, et ce, par tous moyens notamment, La direction, la gestion, le contrôle et la coordination de ses filiales et participations, La gestion, pour son propre compte, de participation et de portefeuilles de titres mobiliers par voie d'achat, d'échange ou de cession, La gestion d'opérations de trésorerie et de services, La fourniture de prestations administratives et financières et plus généralement toutes prestations relevant de la gestion courante d'une entreprise à l'égard de ses filiales et participations. L'exercice de tous mandats,

**Exercice du droit de vote :** Tout associé peut participer aux décisions collectives sur justification de son identité et de l'inscription en compte de ses actions au jour de la décision collective.

Sous réserve des dispositions légales, chaque associé dispose d'autant de voix qu'il possède ou représente d'actions.

**Agrément :** Les cessions d'actions au profit d'associés ou de tiers sont soumises à l'agrément de la collectivité des associés.

**Président :** Monsieur Emmanuel BUSQUES, demeurant 80, chemin des Fins, 73420 DRUMETTAZ CLARAFOND.

**Directeur général :** Monsieur Florent JEANSON, demeurant 11 Impasse du Fortin 30000 NIMES

La Société sera immatriculée au RCS de CHAMBERY.

POUR AVIS  
Le Président

L12608516



Aux termes d'un acte sous seing privé en date à MONTHION du 20 Mars 2026, il a été constitué une Société présentant les caractéristiques suivantes : **Forme :** EURL **Dénomination :** BAIC. **Siège Social :** 129 Route des Côtes 73200 MONTHION **Durée :** 99 années à compter de son immatriculation au RCS de Chambéry. **Capital :** 1.000 euros **Objet :** la prise de toutes participations directes ou indirectes dans toutes entreprises, la gestion de ses participations ; la prestation de conseils et d'assistance, notamment en matière technique, administrative, comptable, financière, ou de gestion ; **GERANT :** Benoît CHABUT demeurant 129 Route sous les Côtes 73200 MONTHION. Pour avis, la gérance.

L12608240



Suivant acte reçu le 17 mars 2026 par Me Clémentine DELAFONTAINE, notaire associée de la SELARL CAPERENNE, titulaire d'un Office notarial sis à CHAMBERY (Savoie), 6 avenue Général de Gaulle, a été constituée une société civile immobilière ayant les caractéristiques suivantes :

**Dénomination sociale :** MERABTENE & FILS.

**Siège social :** 618 Avenue d'Aix les Bains, 73000 CHAMBERY.

**Objet social :** l'acquisition, en état futur d'achèvement ou achevés, l'apport, la propriété, la mise en valeur, la transformation, la construction, l'aménagement, l'administration, la location et la vente (exceptionnelle) de tous biens et droits immobiliers, ainsi que de tous biens et droits pouvant constituer l'accessoire, l'annexe ou le complément des biens et droits immobiliers en question ; la mise à disposition, à titre gratuit et pour une période indéterminée, de tout ou partie des actifs immobiliers détenus par la société, au profit du ou des gérants ou de leurs descendants ou ascendants ou tout autre associé ; le tout soit au moyen de ses capitaux propres soit au moyen de capitaux d'emprunt, ainsi que de l'octroi, à titre accessoire et exceptionnel, de toutes garanties à des opérations conformes au présent objet civil et susceptibles d'en favoriser le développement.

**Durée de la Société :** 99 ans.

**Capital social :** 1 000,00 Euros par apports en numéraire.

**Gérance :** Mme Rose MERABTENE demeurant à CHAMBERY (73000), 618 Avenue d'Aix les Bains, et M. Yanis OULEBSIR demeurant à ALBERTVILLE (73200), 66 Route de l'Arlandaz.

**Clauses relatives aux cessions de parts :** libre entre associés. Agrément requis dans tous les autres cas à l'unanimité des associés.

Immatriculation de la Société au RCS de CHAMBERY.

Pour avis.

LI2608531



## SCP GIROUD-JACQUIGNON-GUILLAUD-BIJAUDY

Office Notarial Entrelacs  
(Albens, Savoie)

Bureaux Annexes à Cusy  
(Haute-Savoie),

Alby-sur-Chéran (Haute-Savoie)  
Et Le Châtelard (Savoie)

Suivant acte reçu par Me Alexandre-Denis GIROUD, le 20 mars 2026, a été constituée une société civile immobilière ayant les caractéristiques suivantes :

**Objet** : l'acquisition, en état futur d'achèvement ou achevés, l'apport, la propriété, la mise en valeur, la transformation, la construction, l'aménagement, l'administration, la location et la vente (exceptionnelle), la mise à disposition à titre gratuit au profit de l'un des associés, de tous biens et droits immobiliers, ainsi que de tous biens et droits pouvant constituer l'accessoire, l'annexe ou le complément des biens et droits immobiliers en question. Le tout soit au moyen de ses capitaux propres soit au moyen de capitaux d'emprunt, ainsi que de l'octroi, à titre accessoire et exceptionnel, de toutes garanties à des opérations conformes au présent objet civil et susceptibles d'en favoriser le développement.

**Dénomination** : PASNAT 88.

**Siège social** : AIX-LES-BAINS (73100), 88 avenue de Saint Simond.

**Durée** : 99 ans à compter de son immatriculation au RCS

**Capital social** : 1.500,00 € par apports en numéraire.

**Cessions de parts** : Toutes les cessions de parts, quelle que soit la qualité du ou des cessionnaires, sont soumises à l'agrément préalable à l'unanimité des associés.

**Cogérants** : Mme Nathalie Isabelle RAVIER, demeurant à CHAMBERY (73000) 6 rue Favre et Mme Pascale VUILLERMET, demeurant à MOUXY (73100) 581 chemin du Crêt.

La société sera immatriculée au RCS de CHAMBERY.

Pour avis : le notaire

LI2608936



## LLP Sport

### AVIS DE CONSTITUTION

Suivant ASSP du 24/03/2026, il a été constitué une société présentant les caractéristiques suivantes :

**Forme sociale** : Société à responsabilité limitée

**Dénomination sociale** : LLP Sport

**Siège social** : 324 Chemin de Pailleret, 73370 LE BOURGET DU LAC

**Objet social** :

l'acquisition, la détention, la gestion, l'exploitation, la maintenance, la vente et la mise à disposition de véhicules, notamment de compétition ; la location de ces véhicules à toutes personnes physiques ou morales pour un usage sur route ou sur circuit avec pilote accompagnateur ; la participation à des compétitions, manifestations, essais, démonstrations et activités liées au sport motorisé ;

l'organisation, la promotion, la gestion et l'animation d'événements, manifestations sportives, promotionnelles, commerciales ou privées liés notamment au sport ;

la gestion de partenariats, sponsoring, communication, marketing et promotion liés aux activités de sport ;

l'achat, la vente, l'importation, l'exportation de pièces, équipements, accessoires et produits dérivés liés à tous véhicules ;

**Durée de la Société** : 99 ans à compter de la date de l'immatriculation de la Société au RCS

**Capital social** : 900 euros

**Gérance** : Monsieur Pierre LLORCA, demeurant 591 Route d'Hautecombe - 73370 LA CHAPELLE DU MONT DU CHAT,

**Immatriculation** de la Société au RCS de CHAMBERY.

LI2607598



### AVIS DE CONSTITUTION

Suivant acte sous seings privés en date du 13 mars 2026 signé électroniquement, il a été constitué une société dont les caractéristiques

sont les suivantes :

**Dénomination** : PF MONTAGNE

**Forme** : Société par Actions Simplifiée.

**Durée** : 99 ans.

**Siège social** : 241 Rue du Carnavet 73250 SAINT-JEAN-DE-LA-PORTE.

**Capital** : 10 000 €.

**Objet** : La Société a pour objet, en France, à l'étranger et plus particulièrement dans l'immobilier de montagne : tous travaux d'étanchéification des toitures-terrasses-murs ou ouvrages enterrés ; tous travaux d'isolation et de zinguerie du bâtiment ; pose de dallages ; tous travaux de maçonnerie.

**Président** : M. Orlando PEREIRA FERNANDES demeurant au 54 cour du Nant - 73250 ST JEAN DE LA PORTE.

**Directeur Général** : M. Daniel PEREIRA FERNANDES, demeurant au 199 Rue du Mont Charvet 73800 CRUET.

**Exercice du droit de vote** :

Tout associé à le droit de participer aux décisions collectives, personnellement ou par mandataire, quel que soit le nombre d'actions qu'il possède. Il doit justifier de son identité et de l'inscription en compte de ses actions au jour de la décision collective.

**Agrement** : La cession de titres de capital et de valeurs mobilières donnant accès au capital à un tiers à quelque titre que ce soit est soumise à l'agrément préalable de la collectivité des associés.

**RCS** : CHAMBERY.

Pour avis

Le Président.

LI2608495



## ANDERLAINE

82 Rue de la petite Eau  
73290 La Motte Servolex Cedex  
Tél : 04 79 25 19 18

### CŒUR DE VALLOIRE

Aux termes d'un ASSP en date du 20.03.2026, il a été constitué une société présentant les caractéristiques suivantes :

**FORME SOCIALE** : Société civile immobilière

**DENOMINATION SOCIALE** : CŒUR DE VALLOIRE

**SIEGE SOCIAL** : 65 Rue de la Sétaz 73450 VALLOIRE

**OBJET SOCIAL** : acquisition, gestion, administration et exploitation par bail, location, mise à disposition gratuite, revente ou autrement

des biens immobiliers qui seront apportés à la société ou acquis par elle au cours de la vie sociale ; prise à bail, en crédit-bail immobilier de tous immeubles ou biens immobiliers ; entretien et éventuellement aménagement desdits immeubles ou biens immobiliers ; gestion, pour son propre compte, de participations et de portefeuilles de titres mobiliers par voie d'achat, d'échange ou de cession

**DUREE DE LA SOCIETE** : 99 ans

**CAPITAL SOCIAL** : 400 euros  
**GERANCE** : Nicolas GRANGE demeurant 65 Rue de la Sétaz 73450 VALLOIRE

**CLAUDE RELATIVES AUX CESSIONS DE PARTS** : agrément requis dans tous les cas et donné par un ou plusieurs associés représentant plus des deux tiers du capital social. Toutefois, seront dispensées d'agrément les cessions consenties entre associés.

Immatriculation de la Société au RCS de CHAMBERY

LI2608802



Par acte s.s.p. électronique en date du 24 mars 2026, il a été constitué une société présentant les caractéristiques suivantes :

**Forme** : SOCIÉTÉ A RESPONSABILITÉ LIMITÉE

**Dénomination** : «L'ATELIER DU CHALET»

**Siège social** : ALBIEZ-MONTROND (73300), 209 Chemin de la Villette

**Objet** : Travaux de charpente, montage installation et construction de bâtiments et maison à ossature bois, travaux de sablage et aéro-gommage de matériaux, travaux relatifs à l'entretien et au traitement des matériaux et constructions en bois, menuiserie, aménagement intérieur et extérieur, aménagement de combles et prestations d'isolation, couverture, zinguerie, travaux d'étanchéité de toitures et de terrasses, maçonnerie, terrassement, travaux de levage, vente de tous produits et toutes prestations de service dans les activités ci-dessus.

**Durée** : 99 ans

**Capital** : 5.000 euros divisé en 500 parts sociales de 10 euros chacune, entièrement souscrites et libérées

**Gérants** : Monsieur Kevin DILLY demeurant à ALBIEZ-MONTROND (Savoie) 53 rue de l'église Saint Michel et Monsieur Frédéric ARLAUD demeurant à ALBIEZ-

MONTROND (73300) 209 Chemin de la Villette.

**Immatriculation** : Au R.C.S. de CHAMBERY.

Pour avis.

LI2608423



## GUILLOT FRERES

170 Chemin des Vignes Signères  
- 73420 DRUMETTAZ-CLARAFOND

Aux termes d'un acte SSP en date à VIVIERS DU LAC (73) du 20/03/2026, il a été constitué une société présentant les caractéristiques suivantes :

Forme sociale : SARL

Dénomination sociale : GUILLOT FRERES

Siège social : 170 Chemin des Vignes Signères - 73420 DRUMETTAZ-CLARAFOND

Objet social : Toutes activités d'entreprise de travaux agricoles ; La location de matériel agricole ; L'exercice d'activité réputées agricoles au sens de l'article L311-1 du Code rural et de la pêche maritime, ainsi que toutes les activités autorisées par la loi n°2025-268 du mars 2025, et notamment la fenaison et l'élevage d'ovins pour revente, l'achat et la vente d'ovins, la pension de génisse

Durée de la Société : 99 ans à compter de la date de l'immatriculation de la Société au RCS

Capital social : 2 000 euros constitué d'apport en numéraire

Gérance : M. Thomas GUILLOT demeurant 550 Chemin de Boissy - 73420 VIVIERS-DU-LAC et M. Sylvain GUILLOT demeurant 170 Chemin des Vignes Signères - 73420 DRUMETTAZ-CLARAFOND  
Immatriculation de la Société au RCS de CHAMBERY (73)  
Pour avis - La Gérance

## MODIFICATIONS

LI2608650

**Rectificatif** à la parution du 20 mars 2026 sur la Vie nouvelle pour JCS, il aurait fallu lire

- d'étendre l'objet social aux activités de **transport public routier de marchandises** et de modifier en conséquence l'article 2 des statuts.  
Le reste est inchangé.

LI2608402



39 rue Adrastée  
74650 CHAVANOD  
04 50 22 33 42

«LASANA»

Société civile

au capital de 1000 €

Siège social : 6 rue Cécile Vogt  
Mugnier 74000 Annecy  
(en cours de transfert)  
493 200 000 RCS ANNECY

Par Assemblée générale extraordinaire du 04/02/2026 :

- l'activité a été modifiée ; la nouvelle activité est la suivante : la souscription, l'achat, la vente et la gestion de titres ou droits sociaux de toutes sociétés, françaises ou étrangères, cotées ou non cotées ; l'acquisition, la propriété, l'échange, l'administration et la gestion de tous placements tels que valeurs mobilières, titres, droits sociaux, parts d'intérêts, ... de toute nature, y compris les instruments financiers à terme et les opérations assimilées ; la gestion administrative, juridique, comptable, immobilière et financière de toute société dont elle détient des titres ou droits sociaux ; la réalisation de toutes opérations financières, y compris immobilières, l'emploi de fonds et valeurs ; l'acquisition, la propriété ou la copropriété de tous biens meubles et immeubles qui seraient apportés à la société ou acquis par elle ; l'administration, la mise en valeur et l'exploitation par bail ou autrement des biens sociaux ; l'obtention de toute ouverture de crédit et facilité de caisse, avec ou sans garanties réelles. L'article 2 des statuts est modifié en conséquence

- le siège social est transféré du 6 rue Cécile Vogt Mugnier 74000 Annecy au 5 chemin de la Ramaude 73100 Aix-Les-Bains à compter du 04/02/2026. L'article 4 des statuts est modifié en conséquence

La société, immatriculée au registre du commerce et des sociétés d'Annecy sous le numéro 493 200 000 fera l'objet d'une nouvelle immatriculation auprès du registre du commerce et des sociétés de Chambéry.

Gérance : Mme Christine KLEIN demeurant 5 chemin de la Ramaude 73100 Aix-Les-Bains.

Durée : 99 ans jusqu'au

18/12/2105

Pour avis

Le gérant

LI2608393



## L'EDELWEISS SAINT-SORLIN

Société Civile de Construction-Vente

au capital de 1 000 Euros

Siège social : 20 Chemin Louis Chirpaz

69130 ECULLY

983 500 398 R.C.S. LYON

Aux termes de décisions unanimes en date du 06.03.2026, les associés ont décidé, à compter du même jour, de :

1/ transférer le siège social du 20 Chemin Louis Chirpaz, 69130 ECULLY au 73 Rue Jean Matter, 73300 LA TOUR EN MAURIENNE, et de modifier en conséquence l'article 4 des statuts. En conséquence, la Société qui est immatriculée au RCS de LYON fera l'objet d'une nouvelle immatriculation au RCS de CHAMBERY

2/ nommer la société RJO CONSEILS ET PARTICIPATIONS, société à responsabilité limitée dont le siège est sis à LA TOUR EN MAURIENNE (73300), Lieu-Dit l'Echaillon, Hermillon, immatriculée au RCS sous le numéro SIREN 799 322 128 RCS CHAMBERY, en qualité de gérante pour une durée illimitée, en remplacement de la société EVADA.

La Société, constituée pour 99 années à compter du 17/01/2024, a :

- un capital social de 1 000 euros composé uniquement d'apports en numéraire,

- pour objet social l'acquisition par voie d'achat ou d'apport de tous terrains ou droits immobiliers comprenant le droit de construire ; l'aménagement et la construction, sur ces terrains ou droits immobiliers, de tous immeubles de toutes destinations et usages ; la vente, en totalité ou par lots, des constructions édifiées, soit en l'état futur d'achèvement ou à terme, soit après achèvement ; l'obtention de toutes ouvertures de crédit, prêts et constitution des garanties y relatives.

Pour avis

La Gérance

LI2608282

## EURL LOMBARD

Société à Responsabilité Limitée en liquidation

Au capital de 7 622 euros

Siège social : 9 RUE DU PONT

SAINT ANDRE

TERMIGNON

73500 MODANE

Siège de liquidation : 9 RUE DU PONT SAINT ANDRE

TERMIGNON

73500 MODANE

391 533 841 RCS CHAMBERY

Aux termes d'une décision en date du 31 décembre 2025, l'Associé Unique a décidé la dissolution anticipée de la Société à compter du 31 décembre 2025 et sa mise en liquidation amiable sous le régime conventionnel.

Monsieur ERIC LOMBARD, demeurant 9 RUE DU PONT SAINT ANDRE 73500 MODANE, Associé Unique, exercera les fonctions de liquidateur pour réaliser les opérations de liquidation et parvenir à la clôture de celle-ci.

Le siège de la liquidation est fixé 9 RUE DU PONT SAINT ANDRE TERMIGNON - 73500 MODANE. C'est à cette adresse que la correspondance devra être envoyée et que les actes et documents concernant la liquidation devront être notifiés.

Les actes et pièces relatifs à la liquidation seront déposés au greffe du Tribunal de commerce de CHAMBERY, en annexe au Registre du commerce et des sociétés.

Pour avis

Le Liquidateur

LI2608407



## SCP GIROUD-JACQUIGNON-GUILLAUD-BIJAUDY

Office Notarial Entrelacs (Albens, Savoie)

Bureaux Annexes à Cusy

(Haute-Savoie),

Alby-sur-Chéran (Haute-Savoie)

Et Le Châtelard (Savoie)

## LES EDELWEISS

Société civile

Capital : 94.213,49 €

Siège social : BILLIEME (73170),

«Chef-Lieu»

SIREN n° 435.135.025 - RCS

CHAMBERY

Aux termes d'un acte reçu par Maître Stéphane BIJAUDY, Notaire à ENTRELACS (Albens Savoie) le 5 mars 2026 valant décision collective unanime, les associés ont décidé de nommer en qualité de cogérante, à compter du 5 mars 2026 et pour une durée illimitée : Madame Virginie Elisabeth Jacqueline Monique CARDAS, demeurant à BILLIEME (73170) 341 Route des Jacquins.  
Pour avis, La Gérance.

LI2608704



**JFLC**

Société civile immobilière en liquidation au capital de 1 000 euros  
Siège social et de liquidation : 2 Rue du Pont 73330 Le-Pont-de-Beauvoisin  
841 190 408 RCS CHAMBERY

**AVIS DE CLOTURE DE LIQUIDATION**

Aux termes d'une décision en date du 1er Janvier 2026 au siège de la liquidation, les associés, après avoir entendu le rapport du liquidateur, ont approuvé le compte définitif de liquidation, déchargé Madame Jennifer POUAPON, demeurant 454 Chemin de la Cornière 38480 Le-Pont-de-Beauvoisin, de son mandat de liquidateur, lui a donné quitus de sa gestion et a prononcé la clôture de la liquidation, à compter du jour de ladite assemblée.

Les comptes de liquidation sont déposés au greffe du Tribunal de commerce de CHAMBERY, en annexe au Registre du commerce et des sociétés et la Société sera radiée dudit registre.

Pour avis  
Le Liquidateur

LI2608297

Par délibération en date du 13 mars 2026, les associés de la société civile immobilière **YJLF** au capital de 45.734,71 € ayant son siège social à ROMAINVILLE (93230) 4-6 rue des Mares, identifiée au RCS de BOBIGNY sous le n° 432328524, ont décidé à compter de ce jour, le transfert du siège social à LES ECHELLES (73360), 153 rue du Bois de Comte, dans le ressort du Tribunal de commerce de CHAMBERY. Les statuts sont modifiés en conséquence. Durée : 99 ans  
Gérant : Madame Lyliane LOUAULT, demeurant à LES ECHELLES (74), 153 rue du Bois de Comte.  
Objet : La Société a pour objet l'acquisition, la mise en valeur, l'administration, l'exploitation, la location de tous immeubles et biens immobiliers. Et généralement, toutes opérations quelconques pouvant se rattacher directement ou indirectement à cet objet, pourvu que ces opérations ne modifient pas le caractère civil de la société. Radiation du RCS de BOBIGNY et ré-immatriculation au RCS de CHAMBERY

LI2608208



**ENTREPRISE LES FILS D'EUGENE PERROUX**

Société par actions simplifiée  
En liquidation amiable  
Au capital de 54 000 Euros  
Siège social :  
COGNIN (Savoie),  
Chemin de la Plaine  
Siège de la liquidation :

SAINT-ALBAN-LEYSSE (Savoie), 200 rue de la Grande Chartreuse 746.720.564 RCS CHAMBERY  
Par Assemblée Générale Extraordinaire du 27 Février 2026, les associés ont décidé de dissoudre par anticipation la société à compter du même jour. Madame Catherine CHARBON, Président, demeurant à SAINT-ALBAN-LEYSSE (Savoie), 200 Rue de la Grande Chartreuse, a été nommé Liquidateur. Le siège de la liquidation a été fixé au domicile du liquidateur, à SAINT-ALBAN-LEYSSE (Savoie), 200 rue de la Grande Chartreuse. Tous actes, correspondances et documents concernant la liquidation devront être adressés ou notifiés au siège de la liquidation. Les actes et pièces relatifs à la liquidation seront déposés au Greffe du Tribunal de Commerce de CHAMBERY.

Le Liquidateur,

LI2608715



**BUSINESS CORNER**

67, AVENUE DES MASSETTES  
CS 70157 -73191  
CHALLES LES EAUX CEDEX

**ADC PLEIN CIEL**

Société à responsabilité limitée unipersonnelle  
au capital de 60 000 euros  
Siège social : 6 Avenue Jean Jaurès  
73000 CHAMBERY  
505054254 RCS CHAMBERY

Aux termes d'une décision du 17/03/2026, l'Associé Unique a décidé de transférer le siège social du 6 Avenue Jean Jaurès 73000 CHAMBERY au 334 Rue Nicolas Parent 73000 CHAMBERY à compter du 17/03/2026 et de modifier en conséquence l'article 4 des statuts.

LI2608283

**EURL LOMBARD**

Société à Responsabilité Limitée en liquidation  
Au capital de 7 622 euros  
Siège social : 9 RUE DU PONT SAINT ANDRE  
TERMIGNON  
73500 MODANE  
Siège de liquidation : 9 RUE DU PONT SAINT ANDRE  
TERMIGNON  
73500 MODANE  
391 533 841 RCS CHAMBERY

Aux termes d'une décision en date du 31/12/2025 9 RUE DU PONT SAINT ANDRE TERMIGNON - 73500 MODANE, l'Associé Unique, après avoir entendu le rapport du liquidateur, a approuvé le compte définitif de liquidation, déchargé Monsieur ERIC LOMBARD, demeurant 9 RUE DU PONT SAINT ANDRE TERMIGNON - 73500 MODANE, de son mandat de liquidateur, lui a donné quitus de sa gestion et a prononcé la clôture de la liquidation.

Les comptes de liquidation sont déposés au greffe du Tribunal de commerce de CHAMBERY, en annexe au Registre du commerce et des sociétés et la Société sera radiée dudit registre.

Pour avis  
Le Liquidateur

LI2608866

**DCLV**

Société à Responsabilité Limitée en liquidation  
Au capital de 1 000 euros  
Siège social : Avenue de la Vallée d'Or  
73450 VALLOIRE  
Siège de liquidation : Le Crey du Quart  
73450 VALLOIRE  
922 019 047 RCS CHAMBERY

Suivant décision en date du 30/11/2025 au siège de liquidation, l'Associé Unique, après avoir entendu le rapport du liquidateur, a approuvé le compte définitif de liquidation, déchargé Monsieur Vincent CHASSERAY demeurant à Le Crey du Quart 73450 VALLOIRE de son mandat de liquidateur, lui a donné quitus de sa gestion et a prononcé la clôture de la liquidation. Les comptes de liquidation sont déposés au greffe du Tribunal de commerce de CHAMBERY, en annexe au RCS et la Société sera radiée dudit registre. Pour avis.

LI2608201



**FAN DE GESTION**

SAS au capital de 3 000 €  
Siège social : 1961 ROUTE DES MONTS DESSUS  
73000 BASSENS  
RCS de CHAMBERY n°910 729 771

**AVIS DE TRANSFORMATION**

En date du 02/03/2026, l'associé unique a décidé de transformer la société en Société À Responsabilité Limitée, sans création d'un être moral nouveau, à compter du 02/03/2026 et a nommé en qualité de gérant Mme CHIRON Fanny, demeurant 1961 route des Monts Dessus, 73000 BASSENS. Du fait de la transformation, il est mis fin aux fonctions du président.

Modification au RCS de CHAMBERY.  
Pour avis

LI2608357

**SCI PELLOST**

Société civile immobilière au capital de 2000 euros  
Siège social : 155 rue de Granget, Hameau de Villemartin  
73350 BOZEL  
507 925 386 RCS CHAMBERY

Aux termes d'une décision extraordinaire du 16/01/2026, l'Associée Unique a :

- modifié l'adresse du siège social initialement fixé Le Villard – 73350 MONTAGNY pour le fixer 155 rue de Granget, Hameau de Villemartin – 73350 BOZEL et modifier en conséquence l'article 4 des statuts,
- constaté la démission de Mme Valérie DEBOST de ses fonctions de cogérante le 15 décembre 2011, aucun gérant n'a été nommé en remplacement.

Modification sera faite au greffe du Tribunal de commerce compétent.

Pour avis  
La Gérance

LI2608894

**2 I 010**

SARL au capital de 100.000 €  
Siège Social : 53 avenue Jean Jaurès 73330 LE PONT-DE-BEAUVOISIN  
RCS CHAMBERY 514 692 011

Suivant AGE du 16.10.25 il a été décidé de nommer en qualité de cogérant M. Nicolas CUYNAT, demeurant 61 chemin du Coin 38320 BRIE-ET-ANGONNES.

LI2608918

## SOCIETE CIVILE LA CASSINE

Société civile au capital de 429.135 Euros

Siège social : VAL D'ARC (73220) Aiguebelle, Rue de l'Hôtel de Ville 502 180 110 RCS CHAMBERY

## MODIFICATION DE LA GERANCE

D'une Assemblée Générale Mixte en date du 9 février 2026, il résulte la modification suivante de la gérance à compter du même jour :

**Ancienne mention :** M. Jean-Paul ESCANDE et Mme Arlette ESCANDE.

**Nouvelle mention :** M. Jean-Paul ESCANDE et M. Christophe ESCANDE demeurant à ALBERTVILLE (73200) 275 route de Tours

Pour avis,  
La Gérance.

LI2608549

## GEMATrans

Société par actions simplifiée au capital de 14 000 euros

Siège social : 231 rue du Vieux Puits 73800 COISE ST JEAN PIED GAUTHIER  
910 677 780 RCS CHAMBERY

Aux termes d'une décision en date du 16/03/2026, l'Associée Unique a décidé :

- de transférer le siège social du 231 rue du Vieux Puits 73800 COISE ST JEAN PIED GAUTHIER au 403 Rue du Vieux Puits 73800 COISE ST JEAN PIED GAUTHIER à compter du 01/04/2026 et de modifier en conséquence l'article 4 des statuts.

- de nommer M. Jordan COBETTO, demeurant 6 rue de la République 73490 LA RAVOIRE, en qualité de Directeur Général à compter du 01/04/2026.

POUR AVIS. La Présidente

LI2608619

## SCI CLEMENTINE

Société Civile Immobilière  
Capital : 1.000,00 €

Ancien siège social : LA RAVOIRE (73490), 16 Promenade Villard Valmar

Nouveau siège social : VEREL PRAGONDRAN (73230), 3589

Route du Nivolet  
SIREN n° 821.159.258 RCS  
CHAMBERY

Aux termes d'une décision collective extraordinaire en date du 23 mars 2026, les associés ont décidé :

- De transférer à compter du 23 mars 2026, le siège social de : LA RAVOIRE (73490), 16 Promenade Villard Valmar, à : VEREL PRAGONDRAN (73230), 3589 Route du Nivolet.

- De modifier en conséquence les statuts de la société.

Pour avis : la gérance.

LI2608639

## SCI GIRAUD

SCI en liquidation au capital de 35 215,72 €

Siège social : 1060 BOULEVARD DE BELLEVUE  
73000 CHAMBERY  
RCS de CHAMBERY n°352 502 694

## AVIS DE DISSOLUTION

L'AGE du 23/03/2026 a décidé la dissolution de la société à compter du 23/03/2026. Elle a nommé pour une durée illimitée en qualité de liquidateur M. GIRAUD daniel, demeurant 72 rue jean claude jacquier 73490 LA RAVOIRE et a fixé le siège de la liquidation chez le liquidateur. Le dépôt des actes et des pièces relatifs à la liquidation sera effectué au greffe du Tribunal de commerce de CHAMBERY.

LI2608344

## SOCIÉTÉ CIVILE IMMOBILIÈRE

**LE CLOS PETEL**, Société civile immobilière au capital de 10 671,43 euros. Siège social : 88 rue Jean Louis Bouvet 73250 SAINT-PIERRE-D'ALBIGNY. 344 705 868 RCS CHAMBERY. Aux termes de l'AGM en date du 10/03/2026, les associés ont décidé de nommer Monsieur Florent DUVERNEY-PRET demeurant à Entremont-le-Vieux (73670), 54 chemin du Replat, Monsieur Pierre DUVERNEY-PRET demeurant à Saint-Pierre-d'Albigny (73250), 88 rue Jean-Louis Bouvet et Madame Marie Dominique JULIEN épouse DUVERNEY-PRET demeurant à Saint-Pierre-d'Albigny (73250) 88 rue Jean-Louis Bouvet en qualité de gérant, en remplacement de Monsieur Robert DUVERNEY-PRET, décédé, le tout à compter dudit jour. Pour avis.

LI2607757



SAS 2GM

Société par actions simplifiée au capital de 1 000 euros  
Siège social : 3 Route de la Peysses, 73000 BARBERAZ  
894 813 195 RCS CHAMBERY

Aux termes d'une délibération en date du 16 mars 2026, l'Assemblée Générale Extraordinaire a décidé de remplacer à compter de ce jour la dénomination sociale SAS 2GM par **AROLIS** et de modifier en conséquence l'article 3 des statuts.

POUR AVIS  
La Présidente

LI2608716

## JERONYM

Société à responsabilité limitée au capital de 500 000 euros  
Siège social : Chalet l'Etoile du Glacier  
Mussillon - Méribel  
73550 LES ALLUES  
489 532 788 RCS CHAMBERY

Aux termes d'une délibération en date du 23/03/2026 la collectivité des associés a nommé en qualité de cogérant M. Jérémy GACON, demeurant 12 rue du Canal, Résidence Impulsion 74000 ANNECY, pour une durée illimitée à compter du 23/03/2026.

Pour avis  
La Gérance

LI2608971

## LAUROM

Société à responsabilité limitée au capital de 1 200 euros  
Siège social : 27 Faubourg de la Madeleine  
73600 MOUTIERS  
884684101 RCS CHAMBERY

Aux termes d'une donation-partage reçue par Me Tiffany CAMUS le 09/03/2026 la collectivité des associés a nommé en qualité de cogérante Mme Delphine GARREL-KECHICHI, demeurant 27 faubourg de la Madeleine (73600) MOUTIERS, pour une durée indéterminée à compter du 09/03/2026.

Pour avis  
La Gérance

LI2608999

**BRASSERIE DES NEIGES**  
Société à responsabilité limitée au capital de 5 000 euros  
Siège social : 236 RUE DE LA LIBERATION  
73300 ST JEAN DE MAURIENNE  
933 699 415 RCS CHAMBERY

Aux termes d'une délibération en date du 19 mars 2026, l'Assemblée Générale Extraordinaire des associés, statuant en application de l'article L. 223-42 du Code de commerce, a décidé qu'il n'y avait pas lieu à dissolution de la Société.

Pour avis  
La Gérance

LI2608125

## CHALET DES MOUTONS

- SASU au capital de 1.000 € - 410 route des Saules 73110 ROTHERENS - R.C.S. CHAMBERY 907 888 275. Aux termes d'une décision de l'associé unique en date du 12/02/2026 : M. Eric DARDE demeurant Ponewood Grove, Bendarroch Road, West Hill EX11 1UU (ROYAUME UNI) a été nommé Directeur Général de la société sans limitation de durée à compter du 12/02/2026. Les formalités de dépôt et d'inscription modificative seront effectuées au GTC de CHAMBERY. Pour avis

## RÉGIMES MATRIMONIAUX

LI2608345



## SCP ASSIER, BILLARD, LANGLE-LACASSAGNE GUICHARD

Notaires associés  
60 Promenade Jean Monnet  
B.P. 329  
73003 Chambéry cedex

## CHANGEMENT DE REGIME MATRIMONIAL

Suivant acte reçu par Maître Guillaume ASSIER, de la Société Civile Professionnelle «Guillaume ASSIER, Jean-François BILLARD, Maud LANGLE-LACASSAGNE et Stéphanie GUICHARD, notaires», titulaire d'un Office Notarial à CHAMBERY (Savoie), 60 Promenade Jean Monnet, CRPCEN 73002, le 19 mars 2026, a été conclu le changement de régime matrimonial portant adoption de la

séparation de biens, entre Monsieur Nicolas Guillaume **BELLOT**, Agent de maîtrise pour SNCF, et Madame Mathilde Alba **BRIBANICK**, Clerc huissier, demeurant ensemble à SAINT-BALDOPH (73190) 89 chemin de la Combe du Fat, nés tous deux à CHAMBERY (73000) le mari le 23 mai 1990 et l'épouse le 13 octobre 1991 ; actuellement mariés sous le régime de la communauté de biens réduite aux acquêts à défaut de contrat préalable à leur union célébrée à la mairie de SAINT-BALDOPH (73190) le 19 avril 2025

Les oppositions des créanciers à ce changement partiel, s'il y a lieu, seront reçues dans les trois mois de la présente insertion, en l'office notarial où domicile a été élu à cet effet.

Pour insertion, le notaire.

LI2608787



**Maître Ludovic VULLIERMET**  
Notaire Associé  
Cité de l'Entreprise  
725 Boulevard Barrier  
73100 AIX-LES-BAINS

#### AMÉNAGEMENT DE REGIME MATRIMONIAL

Suivant acte reçu par Maître Anne-Laure BASLY, Notaire au sein de la société ANDERLAINE Société pluriprofessionnelle d'exercice des professions d'Expert-Comptable, de Commissaire aux comptes, d'Avocat et de Notaire, sous forme de société par actions simplifiée titulaire d'un Office Notarial à AIX-LES-BAINS (73100), Cité de l'entreprise, 725, boulevard Robert Barrier», CRPCEN 73081, le 24 mars 2026, a été effectué un apport à communauté entre M Dominique Jean Fernand **MURGUET**, et Mme Catherine Gisèle **PARAVY**, demeurant ensemble à GRESY-SUR-AIX (73100) 143 chemin de Chauland et mariés à la mairie de GRESY-SUR-AIX (73100) le 26 mars 2011 sous le régime de la communauté d'acquêts à défaut de contrat de mariage préalable, du bien ci-après désigné, appartenant en propre à Monsieur MURGUET :

**A GRESY-SUR-AIX (SAVOIE)**  
**73100, 143 Chemin de Chauland,**  
Section AC, N°138, Lieudit 143  
Chemin de Chauland, Surface 00  
ha 12 a 21 ca

Les oppositions des créanciers pouvant exister sur le bien apporté, seront reçues dans les trois mois de la présente insertion, en l'office

notarial où domicile a été élu à cet effet.

Pour insertion  
Le notaire.

LI2608809



**Maîtres Myriam BOIRON-MONTOUX et Maxime DERMAUT**  
Notaires Associés  
107 rue de La Lauzière  
73460 Gresy-sur-Isère

#### AMÉNAGEMENT DE REGIME MATRIMONIAL

Suivant acte reçu par Maître Céline GOMEZ-GOLFIER, Notaire au sein de la SCP «Maître Myriam BOIRON-MONTOUX et Maître Maxime DERMAUT», titulaire d'un Office Notarial dont le siège est à GRESY-SUR-ISERE (Savoie), 107 rue de la Lauzière, CRPCEN 73031, le 10 mars 2026, a été effectué un apport à communauté aménageant le régime matrimonial entre :

M. Roger Henri **BUGAND-BUGANDET** et Mme Maryse Pauline **PICCARD**, demeurant à ALBERTVILLE (73200) 15 route d'Ugine. Monsieur né à BEAUFORT (73270) le 2 avril 1956. Madame née à ALBERTVILLE (73200) le 14 juin 1964.

Mariés à la mairie de VENTHON (73200) le 31 août 1985 sous le régime de la communauté d'acquêts à défaut de contrat de mariage préalable.

Apport d'un bien immobilier par M. Roger BUGAND-BUGANDET situé à BEAUFORT (73270), 270 route des Prés.

Les oppositions des créanciers pouvant exister sur le bien apporté, seront reçues dans les trois mois de la présente insertion, en l'office notarial où domicile a été élu à cet effet.

Pour insertion  
Le notaire.

## AVIS DE SAISINE

LI2608554



**SCP ASSIER, BILLARD, LANGLE-LACASSAGNE GUICHARD**  
Notaires associés  
60 Promenade Jean Monnet  
B.P. 329  
73003 Chambéry cedex

#### AVIS DE SAISINE DE LEGATAIRE UNIVERSEL DELAI D'OPPOSITION

Article 1007 du Code civil  
Article 1378-1  
Code de procédure civile  
Loi n°2016-1547  
du 18 novembre 2016

Suivant testament olographe en date du 3 décembre 2013,

**Monsieur Gilbert Laurent Claude GALLO**, en son vivant retraité, veuf de Madame Michelle BUER, demeurant à **CHAMBERY (73000) 117 rue Amélie Gex ARPITANIA . A3.**

Né à CHAMBERY (73000), le 14 août 1932.

Décédé à LYON 4ÈME ARRONDISSEMENT (69004) (FRANCE), le 18 décembre 2025.

A consenti un legs universel.

Consécutivement à son décès, ce testament a fait l'objet d'un dépôt aux termes du procès-verbal d'ouverture et de description de testament reçu par Maître Guillaume ASSIER, Notaire Associé de la Société Civile Professionnelle «Guillaume ASSIER, Jean-François BILLARD, Maud LANGLE-LACASSAGNE et Stéphanie GUICHARD, notaires», titulaire d'un Office Notarial à CHAMBERY (Savoie), 60 Promenade Jean Monnet, le 23 mars 2026, duquel il résulte que le légataire remplit les conditions de sa saisine.

Opposition à l'exercice de ses droits pourra être formée par tout intéressé auprès du notaire chargé du règlement de la succession : Maître Guillaume ASSIER, notaire à CHAMBERY (73000), référence CRPCEN : 73002, dans le mois suivant la réception par le greffe du tribunal judiciaire de CHAMBERY de l'expédition du procès-verbal d'ouverture du testament et copie de ce testament.

En cas d'opposition, le légataire sera soumis à la procédure d'envoi

en possession.  
Pour avis,  
Le Notaire.

# ANNONCES LÉGALES COLLECTIVITÉS

## ÉTUDES, MAÎTRISE D'ŒUVRE, CONTRÔLE

LI2608688

VALLÉES  
D'AIGUEBLANCHE  
Communauté de communes



### AVIS D'APPEL PUBLIC A LA CONCURRENCE

Identification de l'organisme acheteur :

**CC DES VALLÉES D'AIGUEBLANCHE.**

ENTITE ADJUDICATRICE - CCme des Vallées d'Aigueblanche - Président  
- 40 Chemin des Loisirs, 73260 GRAND AIGUEBLANCHE - Tél : 04 79 24  
20 04 - SIRET 24730001500010.

Référence acheteur : CCVA2602.

L'avis implique un marché public.

Objet : **ELABORATION DU SCHEMA DIRECTEUR DE  
L'ASSAINISSEMENT COLLECTIF DE LA CCVA.**

Procédure : Procédure adaptée.

Forme du marché : **Prestation divisée en lots** : non.

Critères d'attribution : Offre économiquement la plus avantageuse appréciée en fonction des critères énoncés dans le cahier des charges (règlement de la consultation, lettre d'invitation ou document descriptif).

Dépôt dématérialisé : Activé.

Remise des offres : **15/04/26 à 12h00 au plus tard.**

Les dépôts de plis doivent être impérativement remis par voie dématérialisée.

Cette consultation bénéficie du Service DUME.

Pour retrouver cet avis intégral, accéder au DCE, poser des questions à l'acheteur, déposer un pli, allez sur

<https://www.ccva-savoie.com/index.php/amenagement-du-territoire/marches-publics>

Envoi à la publication le : 23/03/2026.

LI2609009



### AVIS DE PUBLICITE

Identification de l'organisme acheteur : **SDES - TERRITOIRE D'ENERGIE SAVOIE (SYNDICAT DÉPARTEMENTAL D'ENERGIE DE LA SAVOIE)** - M. Michel DYEN, Président - Le 3D, 81 rue de la Petite Eau, 73290 La Motte-Servolex - Tél : 04 79 26 42 10 - SIRET 25730223200034.

Référence acheteur : 2026-002.

L'avis implique l'établissement d'un accord-cadre.

Objet : **Réalisation de diagnostics amiante et Hydrocarbures**

**Aromatiques Polycycliques (HAP) des enrobés bitumeux sur chaussées et trottoirs.**

Procédure : Procédure adaptée.

Forme de la procédure : **Prestation divisée en lots** : non.

Critères d'attribution : Offre économiquement la plus avantageuse appréciée en fonction des critères énoncés dans le cahier des charges (règlement de la consultation, lettre d'invitation ou document descriptif).

Dépôt dématérialisé : Activé.

Remise des offres : **20/04/26 à 12h00 au plus tard.**

Les dépôts de plis doivent être impérativement remis par voie dématérialisée.

Cette consultation bénéficie du Service DUME.

Pour retrouver cet avis intégral, accéder au DCE, poser des questions à l'acheteur, déposer un pli, allez sur <http://www.sdes73.com/>

Envoi à la publication le : 25/03/2026.

## TRAVAUX

LI2608372



### AVIS D'APPEL PUBLIC A LA CONCURRENCE

Identification de l'organisme acheteur : **SCCV LA BOBINE** - M. Lucas BEAUJOLIN, Directeur Général - Savoienne Habitat & Cristal Habitat, Chez Cristal Habitat, 1 Place du Forum, 73000 CHAMBERY - Tél : 04 79 33 37 45 - SIRET 88808239300016.

L'avis implique un marché.

Objet : **«LE SILICIUM» Construction de 100 logements en accession, et 11 logements en locatif social, en 2 bâtiments - Vetrotex Lot D - 73000 CHAMBERY.**

Procédure : Procédure adaptée.

Forme du marché : **Prestation divisée en lots** : oui.

Lot N° 81 - MENUISERIES EXTERIEURES ALU

Lot N° 370 - FERMETURES EXTERIEURES - OCCULTATIONS

Lot N° 380 - PORTES DE GARAGES

Critères d'attribution : Offre économiquement la plus avantageuse appréciée en fonction des critères énoncés dans le cahier des charges (règlement de la consultation, lettre d'invitation ou document descriptif).

Dépôt dématérialisé : Activé.

Remise des offres : **10/04/26 à 17h00 au plus tard.**

Les dépôts de plis doivent être impérativement remis par voie dématérialisée.

Pour retrouver cet avis intégral, accéder au DCE, poser des questions à l'acheteur, déposer un pli, allez sur

<https://ledauphine.marchespublics-eurolegales.com>

Envoi à la publication le : 19/03/2026.

L'alliance de la **performance** et de la **sécurité juridique** pour vos **parutions d'annonces légales, appels d'offres et avis administratifs.**

## NOS HEBDOMADAIRES HABILITÉS



## NOS SITES INTERNET HABILITÉS



En publiant dans nos hebdomadaires ou sur nos sites (SHAL), assurez-vous d'une **diffusion fiable** et **efficace pour vos marchés publics.**

Faites le choix de la compétence et de la proximité.

Nos collaborateurs vous accompagnent dans la **diffusion de vos parutions** pour vos **appels d'offres, avis administratifs** et autres **annonces légales** en touchant un **public qualifié**, couvrant l'intégralité du **tissu économique local.**



### RESPECT DES RÈGLES EN VIGUEUR

Nos publications vous garantissent la validité juridique de vos appels d'offres et avis administratifs.



### ASSISTANCE ET CONSEIL

Tous nos collaborateurs/trices, sont à votre écoute pour vous accompagner dans vos démarches.



### DIFFUSION MULTICANALE

En version papier et/ou numérique, bénéficiez d'une visibilité maximale auprès des entreprises locales et nationales.

**SERVICE ANNONCES LÉGALES COLLECTIVITÉS**

04 76 84 32 02 - [collectivite@legalcie.fr](mailto:collectivite@legalcie.fr)

# LEGALCIE + MARCHÉS SÉCURISÉS = DIFFUSION LOCALE CIBLÉE + AUDIENCE NATIONALE GARANTIE

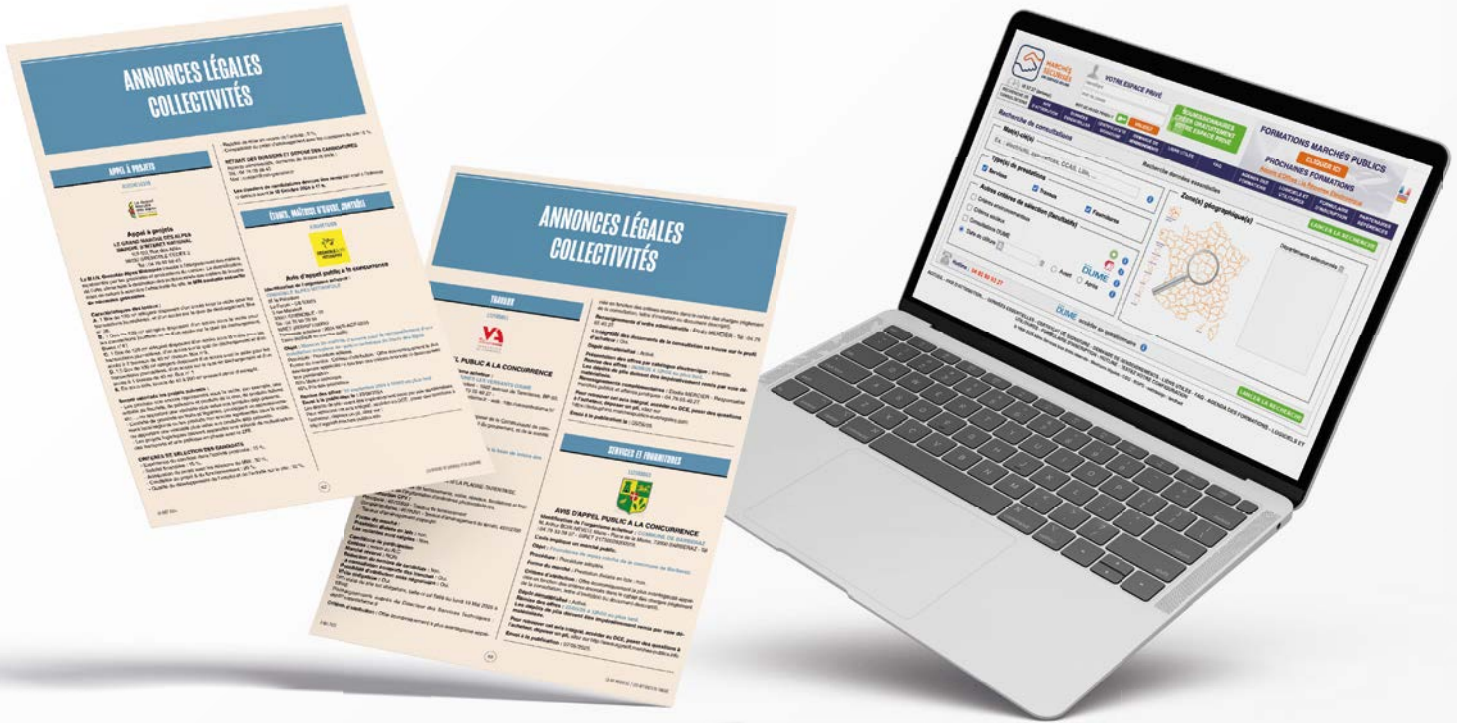

Marchés Sécurisés,  
**notre plateforme nationale  
partenaire** alliant ergonomie  
et simplicité d'utilisation.

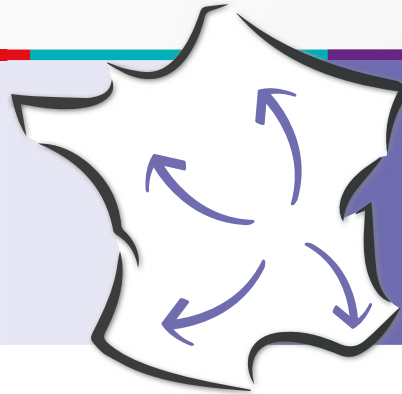

Votre appel d'offres  
diffusé auprès de  
700 000 entreprises  
adhérentes en France.

## Processus en 5 étapes simples pour le traitement de vos avis et appels d'offres



LI2608761



## AVIS D'APPEL PUBLIC À LA CONCURRENCE

### Section 1 : Identification de l'acheteur

Nom complet de l'acheteur :

VILLE DE SAINT JEAN DE MAURIENNE (73).

Numéro national d'identification : Type : SIRET - N° : 21730248800010.

Code postal / Ville : 73300 Saint Jean de Maurienne.

Groupement de commandes : Non.

### Section 2 : Communication

Moyens d'accès aux documents de la consultation

Lien vers le profil d'acheteur : <https://www.marches-securises.fr>

Identifiant interne de la consultation : marché de travaux.

L'intégralité des documents de la consultation se trouve sur le profil d'acheteur : Oui.

Utilisation de moyens de communication non communément disponibles : Non.

Nom du contact : AMRHEIN Alexandra - Tél : +33 458811412 -

Mail : alexandra.amrhein@3cma73.com

### Section 3 : Procédure

Type de procédure : Procédure adaptée ouverte.

Conditions de participation :

Aptitude à exercer l'activité professionnelle : Se référer au RC.

Capacité économique et financière : Se référer au RC.

Capacités techniques et professionnelles : Se référer au RC.

Technique d'achat : Sans objet.

Date et heure limite de réception des plis : **Mardi 14 avril 2026 - 12:00.**

Présentation des offres par catalogue électronique : Interdite.

Réduction du nombre de candidats : Non.

Possibilité d'attribution sans négociation : Oui.

L'acheteur exige la présentation de variantes : Non.

Critères d'attribution : Prix : 60%, Valeur technique : 40%.

### Section 4 : Identification du marché

Intitulé du marché : **Réaménagement du carrefour rue Pré-Copet et rue de la Libération.**

Classification CPV : 45200000.

Type de marché : Travaux.

Description succincte du marché : Les travaux consistent en :

- des travaux préparatoires,
- des travaux de voirie,
- des réseaux secs,
- des réseaux humides,
- des travaux de surface.

Lieu principal d'exécution : Saint-Jean-de-Maurienne.

Durée du marché (en mois) : 3.

La consultation comporte des tranches : Non.

La consultation prévoit une réservation de tout ou partie du marché : Non.

Marché alloti : Non.

### Section 6 : Informations complémentaires

Visite obligatoire : Non.

Date d'envoi du présent avis : 24 mars 2026.

LI2608530



## Rectificatif à l'annonce LI2606324 parue le 6 mars 2026

Identification de l'organisme acheteur : MAIRIE DE COURCHEVEL -  
M. Le Maire - 228 Rue de la Mairie, 73120 COURCHEVEL - Tél : 04 79 08  
24 14 - mël : mairie@mairie-courchevel.com -

web : <http://www.mairie-courchevel.com> -

Objet : **Travaux de confortement de l'édifice - Église Saint-Jean-Baptiste de la Perrière.**

Référence acheteur : 26-007.

Remise des offres : au lieu de 30/03/26 à 12h00 au plus tard, **LIRE 13/04/26 à 12h00 au plus tard.**

Pour retrouver cet avis intégral, accéder au DCE, poser des questions à l'acheteur, déposer un pli, allez sur <http://www.mairie-courchevel.com>  
Envoi à la publication le : 20/03/26.

## AVIS ADMINISTRATIFS

LI2608728



## COMMUNE LES BELLEVILLE

### AVIS D'ENQUÊTE PUBLIQUE

#### Enquête publique environnementale relative au projet de remplacement de deux télésièges par la télécabine du Mont de la Chambre 1 & 2 (PC n° 073 257 25 06001)

L'enquête se déroulera du vendredi 10 avril 2026 au lundi 11 mai 2026 inclus.

Par décision du Président du Tribunal Administratif de Grenoble en date du 11 mars 2026, M. Alain VINCENT a été désigné commissaire enquêteur.

Le dossier est consultable :

- Au secrétariat des services techniques et urbanisme - 149 rue Georges Cumin - les Belleville (73440), aux horaires habituels d'ouverture de la mairie au public ;
- Sur le site internet : [www.lesbelleville.fr](http://www.lesbelleville.fr) ;
- Sur un poste informatique mis à disposition du public en mairie.

Observations du public :

- Sur le registre papier mis à disposition du public au secrétariat des bureaux des services techniques et urbanisme ;
- Par mail : [enquete.publique@lesbelleville.fr](mailto:enquete.publique@lesbelleville.fr) ;
- Par courrier, à l'attention du Commissaire enquêteur : Mairie - B.P. 1-73440 Les Belleville.

Permanences du commissaire enquêteur :

- Le vendredi 10 avril 2026, de 14h30 à 18h30, dans les bureaux de la SEVABEL -1349 avenue de la Croisette - 73440 LES MENU IRES
- Le lundi 20 avril 2026, de 13h30 à 17h30, dans les bureaux des services techniques et urbanisme - 149 rue Georges Cumin - 73440 LES BELLEVILLE
- Le mercredi 29 avril 2026, de 8h30 à 12h00, dans les bureaux des services techniques et urbanisme -149 rue Georges Cumin - 73440 LES BELLEVILLE
- Le lundi 11 mai 2026, de 13h30 à 17h30, dans les bureaux des services techniques et urbanisme - 149 rue Georges Cumin - 73440 LES BELLEVILLE.

Date limite de dépôt des observations : lundi 11 mai 2026 à 17h00.



## SERVICE ANNONCES LÉGALES COLLECTIVITÉS

04 76 84 32 02 - [collectivite@legalcie.fr](mailto:collectivite@legalcie.fr)

25.26  
avril '25  
au double  
mixte

lyon   
bière  
festival #9

ventes · dégustations  
conférences · animations  
street food



25-26 avril

# LYON BIERE FESTIVAL #9

MALT  
ATTACKS!

le double mixte  
19 avenue gaston berger  
villeurbanne

**38<sup>e</sup>**  
édition

**Habitat  
& Jardin**

DEVIENT



**Printania**

LE SALON HABITAT & JARDIN

**10 - 13 AVRIL** 2026

**PARC DES EXPOS  
CHAMBÉRY**

UN ÉVÈNEMENT

**Savoieexpo**

+ d'infos ▼



## A découvrir

+ de **250** exposants

Aménagement extérieur • Construction • Rénovation • Ameublement  
Décoration • Energies • Plantes • Jardin • Création d'art • Maintien à domicile  
Services à la personne • Mobilité • Gastronomie

**NOUVEAU!**

**Les Journées de l'occasion du  
Vélo à assistance électrique**

en partenariat avec

**dVélos** éco **mobilité**

Vente de vélos reconditionnés et garantis :  
Moustache, Trek, Lapierre, Bosch...

**Marché Rétro  
& Mode Vintage**

Mobilier, décoration et  
accessoires collecteurs  
des années 40 à 80

**VEN 10 AVR - 20H**



**Concert - Les Vagabonds**

**SAM 11 AVR**

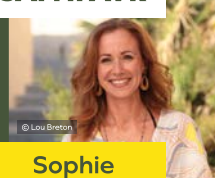

**Sophie  
Ferjani**

**DIM 12 AVR**



**Caroline  
Margeridon**

Et encore + à découvrir sur [salonprintania.com](https://salonprintania.com)