

A photograph of a traditional stone alpine hut with a dark grey metal roof. A solar panel is mounted on the roof. The hut is situated on a grassy slope. In the background, there are large, rugged mountains under a blue sky with some clouds.

*Inventaire du bâti d'alpage  
Commune de Saint-Jean-de-Belleville*

*Olivier Pasquet  
Septembre 2016*

**Secteur A**  
**de Valbuche à La Sauce**

Fiches 01 à 32

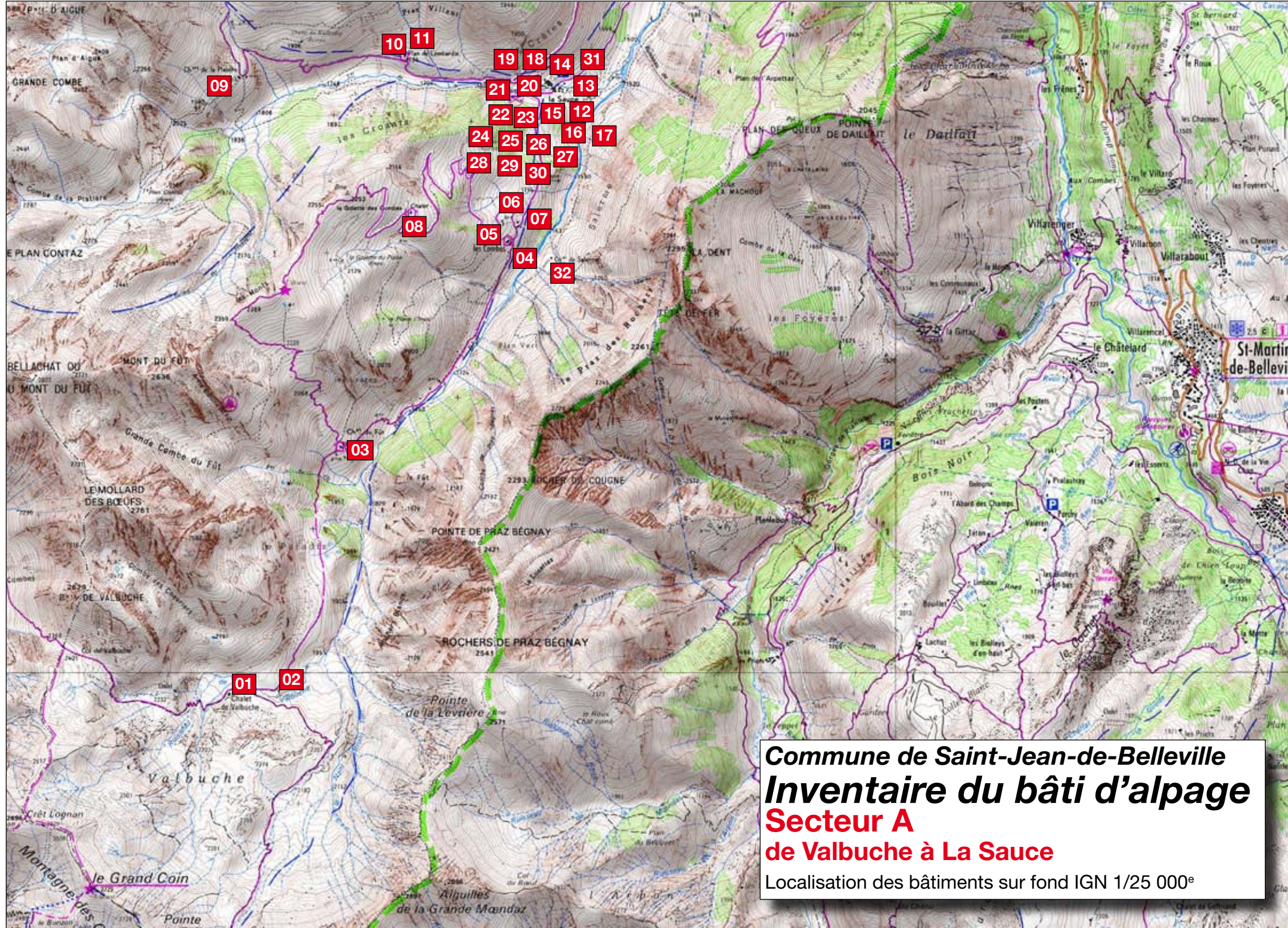

**Commune de Saint-Jean-de-Belleville**  
**Inventaire du bâti d'alpage**  
**Secteur A**  
**de Valbuche à La Sauce**

Localisation des bâtiments sur fond IGN 1/25 000<sup>e</sup>

n° d'inventaire : **A- 01**



Façade OUEST



Façade NORD



Façade EST



Façade SUD



*État* : bâtiment conservé pour l'essentiel dans son état d'origine (mise à part couverture tôle et reprise enduit).  
*Toiture* = tôle prélaquée  
*Date prise de vue* : 27.09.2015  
*Destination d'origine* : fabrication + habitation  
*Utilisation actuelle* : agricole (habitation)  
*Intérêt patrimonial* : remarquable  
*Particularités* : bâtiment, à une altitude très élevée (le + haut de l'inventaire) utilisé pour le pastoralisme ovin.



Vue générale

*Lieu-dit* : **Valbuche**  
(sur cadastre 1886 : **Varbuche** recorrecté)

*Altitude* : 2 216 m  
*GPS* : N 45° 21' 525  
E 6° 24' 577

*Cadastre* : Section S  
n° 50  
*Accès* : pédestre

Localisation sur 25 000 IGN



n° d'inventaire : **A- 02**



Façade OUEST



Façade NORD



Vue générale



Façade EST



Façade SUD

Lieu-dit : **Valbuche**  
(sur cadastre 1886 : **Varbuche** corrigé)

Altitude : 1 993 m  
GPS : N 45° 21' 519  
E 6° 24' 885

Cadastre : Section S  
sur n° 42  
Accès : ppédestree

Localisation sur 25 000 IGN



*État* : bâtiment conservé pour l'essentiel dans son état d'origine (mise à part couverture).  
Toiture = tôle ondulée et tôle plate  
*Date prise de vue* : 27.09.2015  
*Destination d'origine* : fabrication + habitation (?)  
*Utilisation actuelle* : agricole ? (habitation)  
*Intérêt patrimonial* : remarquable  
*Particularités* : bâtiment (propriété de la commune de Villarlurin?) réparé en 1996.

n° d'inventaire : **A- 03**



Façade OUEST



Façade NORD



Façade EST



Façade SUD



Vue générale

*Lieu-dit* : Le Fut

*Altitude* : 1 903 m

*GPS* : N 45° 22' 483

E 6° 25' 508

*Cadastre* : Section S  
n° 36 (ou sur n° 30)

*Accès* : pédestre

Localisation sur 25 000 IGN



*État* : bâtiment conservé pour l'essentiel dans son état d'origine (mise à part extension "récente" sur l'arrière).

Toiture = tôle ondulée et bac acier

*Date prise de vue* : 15.09.2015

*Destination d'origine* : bétail + habitation

*Utilisation actuelle* : agricole (abri génisses + ?)

*Intérêt patrimonial* : remarquable

*Particularités* : bâtiment ayant fait l'objet de travaux de restauration (couverture), utilisé comme abri ouvert.

n° d'inventaire : **A- 04**



Façade OUEST



Façade NORD



Vue générale



Façade EST



Façade SUD

Lieu-dit : Les Combes

Altitude : 1 734 m  
GPS : N 45° 23' 276  
E 6° 26' 444

Cadastre : Section S  
n° 108

Accès : piste agricole

Localisation sur 25 000 IGN

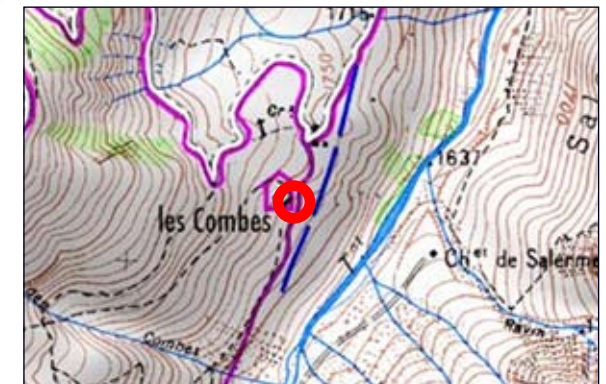

*État* : bâtiment conservé pour l'essentiel dans son état d'origine.

Toiture = lauze sur un pan et tôle ondulée sur l'autre

*Date prise de vue* : 15.09.2015

*Destination d'origine* : halles pour bétail

*Utilisation actuelle* : -

*Intérêt patrimonial* : remarquable

*Particularités* : un bâtiment semblable, mais encore plus grand, implanté plus bas a été démoli.

n° d'inventaire : **A- 05**



Façade OUEST



Façade NORD



Vue générale



Façade EST



Façade SUD

Lieu-dit : **Les Combes**

Altitude : 1 739 m  
GPS : N 45° 23' 285  
E 6° 26' 430

Cadastre : Section S  
n° 108

Accès : piste agricole

Localisation sur 25 000 IGN

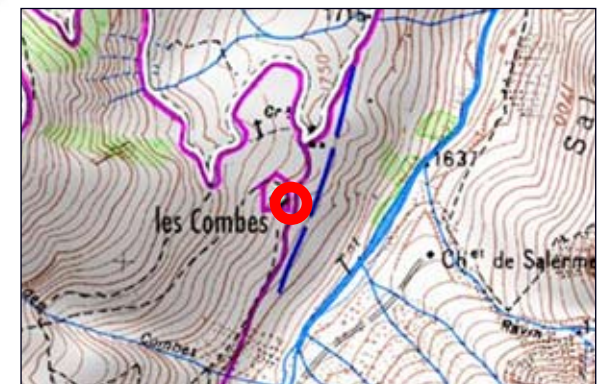

*État* : bâtiment de construction "récente".  
Toiture = tôle ondulée  
*Date prise de vue* : 15.09.2015  
*Destination d'origine* : halles pour bétail  
*Utilisation actuelle* : agricole (bétail et matériel)  
*Intérêt patrimonial* : -  
*Particularités* : bâtiment de secours utilisé comme abri pour le bétail en cas d'intempéries inopinées et stockage de matériel.

n° d'inventaire : **A- 06**



Façade OUEST



Façade NORD



Vue générale



Façade EST



Façade SUD

Lieu-dit : Les Combes

Altitude : 1 738 m  
GPS : N 45° 23' 344  
E 6° 26' 499

Cadastre : Section S  
n° 106

Accès : piste agricole

Localisation sur 25 000 IGN



*État* : bâtiment ayant fait l'objet d'un ré-aménagement complet (mais ancien).

Toiture = bac acier

*Date prise de vue* : 15.09.2015

*Destination d'origine* : fabrication + habitation

*Utilisation actuelle* : agricole (fabrication + habitation)

*Intérêt patrimonial* : -

*Particularités* : bâtiment sans intérêt architectural, utilisé pour la fabrication sur un alpage remarquable.



n° d'inventaire : **A- 07**



Façade OUEST



Façade NORD



Vue générale



Façade EST



Façade SUD

Lieu-dit : Les Combes

Altitude : 1 737 m  
GPS : N 45° 23' 362  
E 6° 26' 503

Cadastre : Section S  
n° 105

Accès : piste agricole

Localisation sur 25 000 IGN

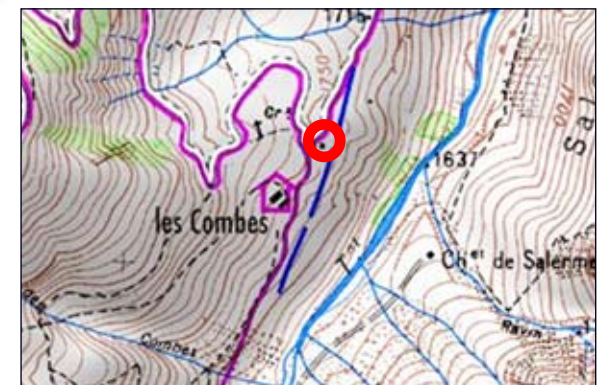

*État* : bâtiment ayant fait l'objet d'un ré-aménagement complet (mais ancien).

Toiture = bac acier

*Date prise de vue* : 15.09.2015

*Destination d'origine* : habitation des alpagistes

*Utilisation actuelle* : agricole (habitation + cave)

*Intérêt patrimonial* : -

*Particularités* : bâtiment sans intérêt architectural, utilisé pour l'exploitation d'un alpage remarquable.

n° d'inventaire : **A- 08**



Façade OUEST



Façade NORD



Vue générale



Façade EST



Façade SUD

*Lieu-dit* : La Golette des Combes

Altitude : 2 067 m  
GPS : N 45° 23' 400  
E 6° 25' 886

Cadastre : Section S  
n° 95

Accès : piste agricole

Localisation sur 25 000 IGN



*État* : bâtiment ayant fait l'objet d'un ré-aménagement complet (mais ancien).

Toiture = bac acier

*Date prise de vue* : 15.09.2015

*Destination d'origine* : fabrication + habitation

*Utilisation actuelle* : agricole (fabrication + habitation)

*Intérêt patrimonial* : -

*Particularités* : bâtiment sans intérêt architectural, utilisé pour l'exploitation d'un alpage remarquable.

n° d'inventaire : **A- 09**



Façade OUEST



Façade NORD



Vue générale



Façade EST



Façade SUD

*Lieu-dit* : La PLatière

*Altitude* : 1 953 m  
*GPS* : N 45° 23' (162 ?)  
E 6° 24' (-)

*Cadastre* : Section S  
n° 4

*Accès* : piste agricole

Localisation sur 25 000 IGN

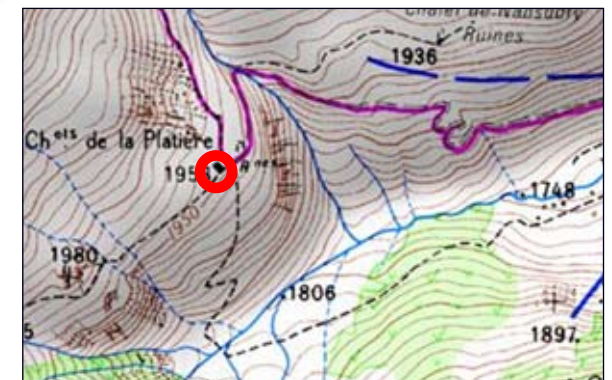

*État* : bâtiment ayant été affecté par des travaux récents (enduit façades, etc.).

Toiture = bac acier

*Date prise de vue* : 19.09.2015

*Destination d'origine* : cave + habitation

*Utilisation actuelle* : agricole (cave + habitation)

*Intérêt patrimonial* : oui

*Particularités* : bâtiment toujours utilisé pour l'exploitation pastorale (ovine).



Façade NORD



Façade EST



Façade SUD



Façade OUEST



*État* : bâtiment ayant été affecté par d'importants travaux de ré-aménagement (extensions, etc.).

Toiture = tôle prélaquée

*Date prise de vue* : 19.09.2015

*Destination d'origine* : ?

*Utilisation actuelle* : restaurant - refuge d'altitude

*Intérêt patrimonial* : -

*Particularités* : l'établissement est ouvert même en période hivernale.

n° d'inventaire : **A- 10**



Vue générale

*Lieu-dit* : Plan de Lombardie

*Altitude* : 1 791 m

*GPS* : N 45° 24' 012

E 6° 25' 863

*Cadastre* : Section R  
(sur) n° 842

*Accès* : piste agricole

Localisation sur 25 000 IGN



n° d'inventaire : **A- 11**



Façade NORD



Façade OUEST



Façade SUD



Façade EST



Vue générale

*Lieu-dit* : Plan de Lombardie

Altitude : 1 792 m  
GPS : N 45° 24' 012  
E 6° 25' 873

Cadastre : Section R  
(sur) n° 842

Accès : piste agricole

Localisation sur 25 000 IGN



*État* : bâtiment de construction récente.  
*Toiture* = tôle prélaquée  
*Date prise de vue* : 19.09.2015  
*Destination d'origine* : -  
*Utilisation actuelle* : garage (annexe du refuge)  
*Intérêt patrimonial* : -  
*Particularités* : -

n° d'inventaire : **A- 12**



Façade NORD



Façade OUEST



Façade SUD



Façade EST



Vue générale

Lieu-dit : **La Sauce**

Altitude : 1 605 m

GPS : N 45° 23' 876

E 6° 26' 730

Cadastre : Section S  
(sur) n° 365

Accès : voie communale

Localisation sur 25 000 IGN



*État* : bâtiment conservé pour l'essentiel dans son état d'origine, mais avec modification d'ouvertures, etc..

Toiture = tôle ondulée

*Date prise de vue* : 19.09.2015

*Destination d'origine* : "maison de village"

*Utilisation actuelle* : habitation

*Intérêt patrimonial* : remarquable

*Particularités* : travaux récents de maçonnerie en façade de Est, restés à l'état non terminé.

n° d'inventaire : **A- 13**



Façade NORD



Façade OUEST



Façade SUD



Façade EST



*État* : bâtiment ayant été affecté par des transformations de l'aspect extérieur importantes.

Toiture = tôle prélaquée

*Date prise de vue* : 19.09.2015

*Destination d'origine* : ?

*Utilisation actuelle* : habitation

*Intérêt patrimonial* : -

*Particularités* : travaux récents de maçonnerie sur les 4 façades, restés à l'état non terminé.



Vue générale

*Lieu-dit* : La Sauce

*Altitude* : 1 604 m

*GPS* : N 45° 23' 884

E 6° 26' 728

*Cadastre* : Section S  
(sur) n° 366

*Accès* : voie communale

Localisation sur 25 000 IGN



n° d'inventaire : **A- 14**



Façade NORD



Façade OUEST



Façade SUD



Façade EST



Vue générale

Lieu-dit : **La Sauce**

Altitude : 1 598 m

GPS : N 45° 23' 879

E 6° 26' 709

Cadastre : Section S  
(sur) n° 374, 410 et 411

Accès : voie communale

Localisation sur 25 000 IGN



*État* : bâtiment conservé pour la partie aval dans son état d'origine ; l'autre avec transformations notables.

Toiture = tôle prélaquée

*Date prise de vue* : 19.09.2015

*Destination d'origine* : "maison de village"

*Utilisation actuelle* : habitation

*Intérêt patrimonial* : oui

*Particularités* : bâtiment divisé entre plusieurs propriétaires.



n° d'inventaire : **A- 15**



Façade OUEST



Façade NORD



Façade EST



Façade SUD



Vue générale

Lieu-dit : **La Sauce**

Altitude : 1 605 m

GPS : N 45° 23' 887

E 6° 26' 710

Cadastre : Section S  
(sur) n° 370, 406 et 407

Accès : voie communale

Localisation sur 25 000 IGN



*État* : bâtiment ayant été affecté par d'importantes transformations (extension, enduits, couverture, etc.).

Toiture = tôle ondulée

*Date prise de vue* : 19.09.2015

*Destination d'origine* : "maison de village"

*Utilisation actuelle* : habitation

*Intérêt patrimonial* : oui

*Particularités* : le bâtiment est construit contre un énorme bloc rocheux.

n° d'inventaire : **A- 16**



Façade NORD



Façade OUEST



Façade SUD



Façade EST



Vue générale

Lieu-dit : **La Sauce**

Altitude : 1 606 m

GPS : N 45° 23' 874

E 6° 26' 697

Cadastre : Section S  
(sur) n° 380

Accès : voie communale

Localisation sur 25 000 IGN



*État* : bâtiment conservé pour l'essentiel dans son état d'origine mis à part enduits et couverture.

Toiture = bac acier

*Date prise de vue* : 19.09.2015

*Destination d'origine* : petite "maison de village"

*Utilisation actuelle* : habitation

*Intérêt patrimonial* : oui

*Particularités* : la réfection de l'enduit au ciment porte préjudice à la qualité patrimoniale du bâtiment.

n° d'inventaire : **A- 17**



Façade NORD



Façade OUEST



Façade SUD



Façade EST



Vue générale

Lieu-dit : **La Sauce**

Altitude : 1 607 m

GPS : N 45° 23' 878

E 6° 26' 695

Cadastre : Section S  
n° 381

Accès : voie communale

Localisation sur 25 000 IGN



*État* : bâtiment en travaux affecté par différentes transformations (ouvertures, bardage).

Toiture = tôle ondulée

*Date prise de vue* : 19.09.2015

*Destination d'origine* : "maison de village"

*Utilisation actuelle* : habitation

*Intérêt patrimonial* : oui

*Particularités* : bâtiment associé, en 1886, à d'autres constructions attenantes à l'aval aujourd'hui disparues.

n° d'inventaire : **A- 18**



Façade NORD



Façade OUEST



Façade SUD



Façade EST



Vue générale

Lieu-dit : **La Sauce**

Altitude : 1 605 m

GPS : N 45° 23' 885

E 6° 26' 691

Cadastre : Section S

(sur) n° 382

Accès : voie communale

Localisation sur 25 000 IGN



*État* : bâtiment ayant fait l'objet d'une reconstruction complète.

Toiture = tôle prélaquée

Date prise de vue : 19.09.2015

Destination d'origine : -

Utilisation actuelle : habitation

Intérêt patrimonial : -

Particularités : bâtiment sans aucune référence architecturale au contexte local.



Façade NORD



Façade OUEST



Façade SUD



Façade EST



*État* : bâtiment conservé pour l'essentiel dans son état d'origine (mis à part vitrage en pignon).  
*Toiture* = tôle ondulée  
*Date prise de vue* : 19.09.2015  
*Destination d'origine* : "maison de village"  
*Utilisation actuelle* : habitation  
*Intérêt patrimonial* : remarquable  
*Particularités* : qualité patrimoniale remarquable d'un bâtiment emblématique pour le hameau.

n° d'inventaire : **A- 19**



Vue générale

*Lieu-dit* : La Sauce

*Altitude* : 1 611 m

*GPS* : N 45° 23' 904

E 6° 26' 677

*Cadastre* : Section R  
(sur) n° 396 et n° 397

*Accès* : voie communale

Localisation sur 25 000 IGN





Façade NORD



Façade OUEST



Façade SUD



Façade EST



*État* : bâtiment conservé pour l'essentiel dans son état d'origine (mise à part la couverture).

Toiture = tôle ondulée et bac acier

*Date prise de vue* : 19.09.2015

*Destination d'origine* : "maison de village"

*Utilisation actuelle* : - (?)

*Intérêt patrimonial* : remarquable

*Particularités* : grande qualité patrimoniale d'un bâtiment apparemment désaffecté (?).

n° d'inventaire : **A- 20**



Vue générale

*Lieu-dit* : **La Sauce**

*Altitude* : 1 615 m

*GPS* : N 45° 23' 908

E 6° 26' 666

*Cadastre* : Section R  
(sur) n° 860

*Accès* : pédestre

Localisation sur 25 000 IGN





Façade NORD



Façade OUEST



Façade SUD



Façade EST



*État* : bâtiment ayant fait l'objet d'une restauration récente.

Toiture = bac acier

*Date prise de vue* : 19.09.2015

*Destination d'origine* : chapelle

*Utilisation actuelle* : chapelle

*Intérêt patrimonial* : remarquable

*Particularités* : grande importance patrimoniale et paysagère d'un bâtiment très visible au coeur du hameau.

n° d'inventaire : **A- 21**



Vue générale

*Lieu-dit* : **La Sauce**

*Altitude* : 1 603 m

*GPS* : N 45° 23' 899

E 6° 26' 671

*Cadastre* : Section R

n° 418

*Accès* : voie communale

Localisation sur 25 000 IGN





Façade NORD



Façade OUEST



Façade SUD



Façade EST



*État* : bâtiment conservé pour l'essentiel dans son état d'origine (mises à part reprises d'enduit, couverture).  
 Toiture = tôle ondulée et bac acier  
*Date prise de vue* : 19.09.2015  
*Destination d'origine* : "maison de village"  
*Utilisation actuelle* : habitation  
*Intérêt patrimonial* : remarquable  
*Particularités* : grand bâtiment divisé entre plusieurs propriétaires.



Vue générale

*Lieu-dit* : La Sauce

*Altitude* : 1 621 m

*GPS* : N 45° 23' 904

E 6° 26' 654

*Cadastre* : Section R  
 n° 416 et 417

*Accès* : pédestre

Localisation sur 25 000 IGN







Façade NORD



Façade OUEST



Façade SUD



Façade EST



*État* : bâtiment ayant été affecté par d'importantes transformations (grande terrasse à l'amont, etc.).  
*Toiture* = tôle prélaquée et bac acier  
*Date prise de vue* : 19.09.2015  
*Destination d'origine* : "maison de village"  
*Utilisation actuelle* : habitation  
*Intérêt patrimonial* : oui  
*Particularités* : bâtiment divisé entre plusieurs propriétaires.

n° d'inventaire : **A- 23**



Vue générale

*Lieu-dit* : La Sauce

*Altitude* : 1 623 m

*GPS* : N 45° 23' 918

E 6° 26' 646

*Cadastre* : Section R  
n° 403, 404 et 405

*Accès* : pédestre

Localisation sur 25 000 IGN





Façade NORD



Façade OUEST



Façade SUD



Façade EST



Vue générale

*Lieu-dit* : La Sauce

*Altitude* : 1 625 m

*GPS* : N 45° 23' 910

E 6° 26' 646

*Cadastre* : Section R  
(sur) n° 416

*Accès* : pédestre

Localisation sur 25 000 IGN



*État* : bâtiment conservé pour l'essentiel dans son état d'origine (mises à part reprises enduit de façades).

*Toiture* = bac acier

*Date prise de vue* : 19.09.2015

*Destination d'origine* : "maison de village"

*Utilisation actuelle* : habitation

*Intérêt patrimonial* : remarquable

*Particularités* : construction de grande hauteur, appuyée à l'aval sur un bloc rocheux + restes d'enduit "grilla".

n° d'inventaire : **A- 25**



Façade NORD



Façade OUEST



Vue générale



Façade SUD



Façade EST

*Lieu-dit* : La Sauce

*Altitude* : 1 617 m

*GPS* : N 45° 23' 908

E 6° 26' 642

*Cadastre* : Section R  
n° 875

*Accès* : pédestre

Localisation sur 25 000 IGN



*État* : bâtiment conservé pour l'essentiel dans son état d'origine (mise à part couverture et reprises enduit).

Toiture = bac acier

*Date prise de vue* : 19.09.2015

*Destination d'origine* : "maison de village"

*Utilisation actuelle* : habitation

*Intérêt patrimonial* : remarquable

*Particularités* : une date gravée sur une pierre de façade indique 1809 + restes d'enduit "grilla".



Façade NORD



Façade OUEST



Vue générale



Façade SUD



Façade EST

*Lieu-dit* : La Sauce

*Altitude* : 1 622 m

*GPS* : N 45° 23' 909

E 6° 26' 636

*Cadastre* : Section R  
(sur) n° 413 et 876

*Accès* : pédestre

Localisation sur 25 000 IGN



*État* : bâtiment conservé pour l'essentiel dans son état d'origine (mises à part couverture et enduit).

*Toiture* = tôle ondulée

*Date prise de vue* : 19.09.2015

*Destination d'origine* : 2 granges + 2 écuries

*Utilisation actuelle* : habitation pour une partie (?)

*Intérêt patrimonial* : remarquable

*Particularités* : bâtiment dont une majeure partie était vouée au stockage du fourrage.

n° d'inventaire : **A- 27**



Façade NORD



Façade OUEST



Façade SUD



Façade EST



Vue générale

Lieu-dit : **La Sauce**

Altitude : 1 626 m

GPS : N 45° 23' 926

E 6° 26' 631

Cadastre : Section R  
n° 407

Accès : pédestre

Localisation sur 25 000 IGN



*État* : bâtiment conservé pour l'essentiel dans son état d'origine mais entièrement réendu au ciment.

Toiture = tôle prélaquée

*Date prise de vue* : 19.09.2015

*Destination d'origine* : "maison de village"

*Utilisation actuelle* : habitation

*Intérêt patrimonial* : oui

*Particularités* : le ré-enduit complet du bâtiment au ciment porte atteinte à sa qualité patrimoniale.



Façade NORD



Façade OUEST



Façade SUD



Façade EST



Vue générale

Lieu-dit : **La Sauce**

Altitude : 1 623 m

GPS : N 45° 23' 916

E 6° 26' 643

Cadastre : Section R  
(sur) n° 412

Accès : pédestre

Localisation sur 25 000 IGN



*État* : bâtiment conservé strictement dans son état d'origine.

Toiture = tôle plate

Date prise de vue : 19.09.2015

Destination d'origine : "garde-lait" (? à préciser)

Utilisation actuelle : -

Intérêt patrimonial : remarquable

Particularités : petit bâtiment semi-enterré.

n° d'inventaire : **A- 29**



Façade NORD



Façade OUEST



Vue générale



Façade SUD



Façade EST

Lieu-dit : **La Sauce**

Altitude : 1 618 m

GPS : N 45° 23' 899

E 6° 26' 637

Cadastre : Section R  
(sur) n° 425

Accès : pédestre

Localisation sur 25 000 IGN



*État* : bâtiment conservé pour l'essentiel dans son état d'origine (mis à part couverture et enduit ciment).

Toiture = tôle prélaquée

*Date prise de vue* : 196.09.2015

*Destination d'origine* : "maison de village"

*Utilisation actuelle* : habitation

*Intérêt patrimonial* : remarquable

*Particularités* : le ré-enduit ciment porte atteinte à la qualité patrimoniale du bâtiment.

n° d'inventaire : **A- 30**



Façade NORD



Façade SUD



Vue générale



Façade SUD



Façade EST

Lieu-dit : **La Sauce**

Altitude : 1 614 m

GPS : N 45° 23' 900

E 6° 26' 637

Cadastre : Section R  
(sur) n° 426

Accès : pédestre

Localisation sur 25 000 IGN



*État* : bâtiment ayant été affecté par d'importantes (et anciennes) transformations.

Toiture = tôle prélaquée

*Date prise de vue* : 19.09.2015

*Destination d'origine* : "maison de village"

*Utilisation actuelle* : habitation

*Intérêt patrimonial* : oui

*Particularités* : bâtiment sans doute reconstruit à partir de volumes anciens transformés.



n° d'inventaire : **A- 31**



Façade NORD



Façade OUEST



Vue générale



Façade SUD



Façade EST

Lieu-dit : **La Sauce**

Altitude : 1 602 m

GPS : N 45° 23' 905

E 6° 26' 695

Cadastre : Section R  
(sur) n° 282

Accès : pédestre

Localisation sur 25 000 IGN



*État* : bâtiment ayant été affecté par de différentes transformations (extension Sud, couverture, etc.).

Toiture = petite lauze d'importation

*Date prise de vue* : 19.09.2015

*Destination d'origine* : cave + habitation (?)

*Utilisation actuelle* : habitation

*Intérêt patrimonial* : remarquable

*Particularités* : ancien bâtiment "technique" ayant été réaménagé pour l'habitation (résidence secondaire) .

n° d'inventaire : **A- 32**



Façade NORD



Façade OUEST



Façade SUD



Façade EST



Vue générale

Lieu-dit : **Salerme**

Altitude : 1 678 m

GPS : N 45° 23' 231

E 6° 26' 674

Cadastre : Section 0S

n° 77

Accès : **pédestre**

Localisation sur 25 000 IGN



*État* : bâtiment ayant fait l'objet d'une reconstruction complète récente après destruction accidentelle.

Toiture = tôle prélaquée

*Date prise de vue* : 01.09.2016

*Destination d'origine* : caveau à lait (?)

*Utilisation actuelle* : agricole

*Intérêt patrimonial* : oui (= reconstruction exemplaire)

*Particularités* : la reconstruction faite à la demande de la mairie avec la référence de l'inventaire de 1997.



*Inventaire du bâti d'alpage  
Commune de Saint-Jean-de-Belleville*

**Olivier Pasquet**  
Septembre 2016

**Secteur B**  
**d'Orgentil au Villard**

Fiches 01 à 33

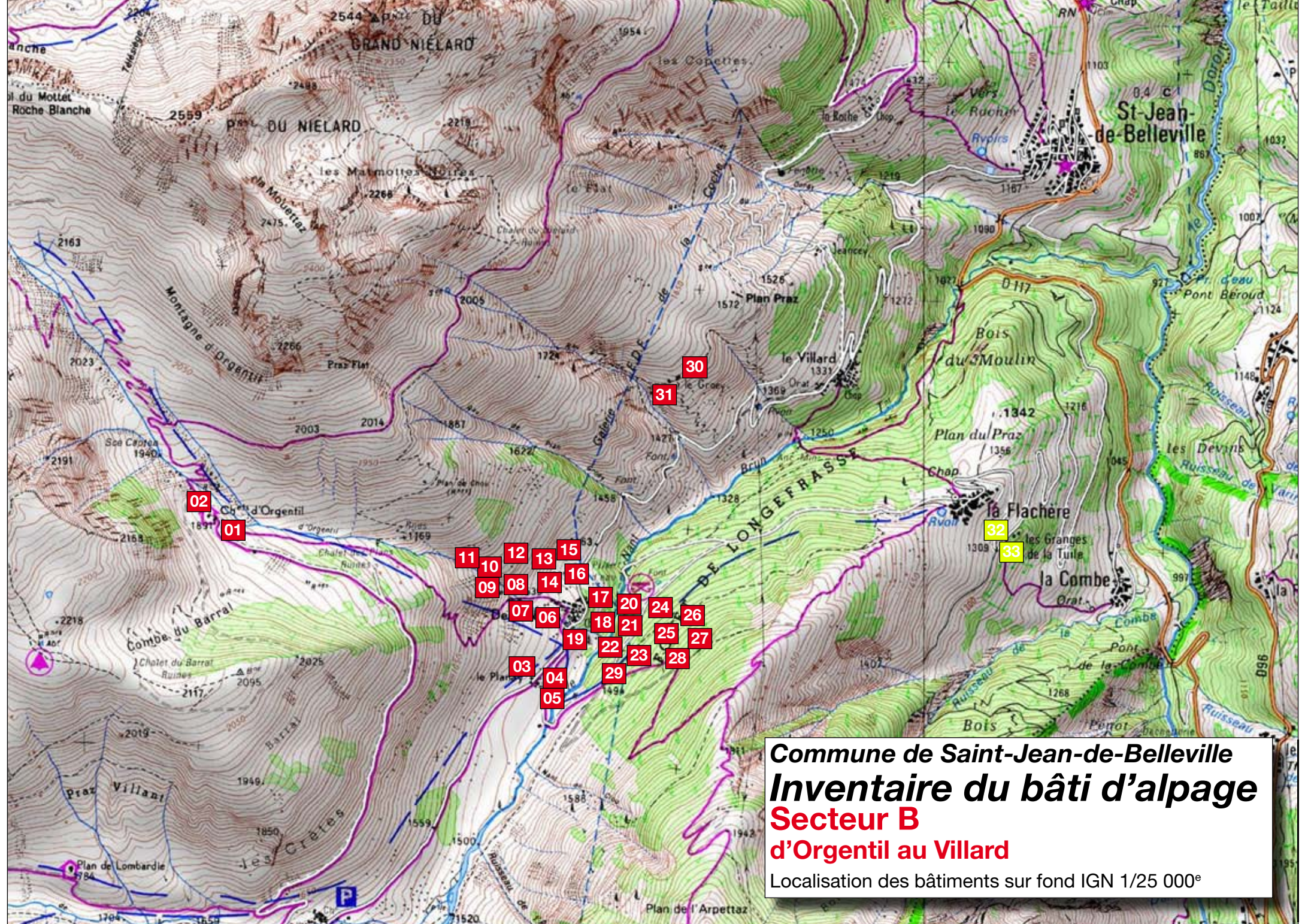

**Commune de Saint-Jean-de-Belleville**  
**Inventaire du bâti d'alpage**  
**Secteur B**  
**d'Orgentil au Villard**  
Localisation des bâtiments sur fond IGN 1/25 000<sup>e</sup>



Façade OUEST



Façade NORD



Façade EST



Façade SUD



*État* : bâtiment ayant été affecté par d'importantes (et anciennes) transformations (reconstruction?).  
 Toiture = tôle prélaquée  
 Date prise de vue : 19.09.2015  
 Destination d'origine : fabrication + habitation  
 Utilisation actuelle : agricole (fabrication + habitation)  
 Intérêt patrimonial : oui  
 Particularités : moindre intérêt architectural.

n° d'inventaire : **B- 01**



Vue générale

*Lieu-dit* : Orgentil

*Altitude* : 1 894 m

*GPS* : N 45° 24' 805

E 6° 26' 337

*Cadastre* : Section P  
n° 650

*Accès* : piste agricole

Localisation sur 25 000 IGN

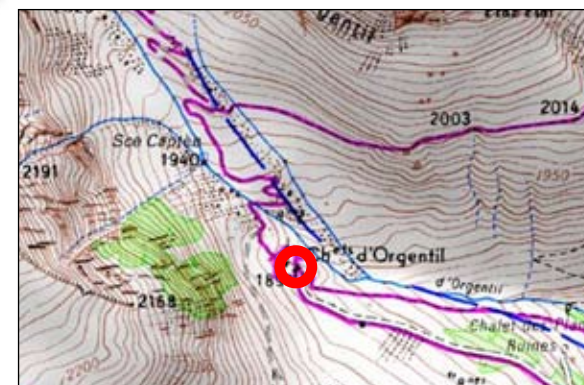



Façade OUEST



Façade NORD



Façade EST



Façade SUD



*État* : bâtiment conservé pour l'essentiel dans son état d'origine (mises à part reprises enduit ciment).

Toiture = bac acier

*Date prise de vue* : 19.09.2015

*Destination d'origine* : cave et stockage

*Utilisation actuelle* : agricole

*Intérêt patrimonial* : remarquable

*Particularités* : éléments architecturaux semblables à ceux du bâtiment de La Platière.

n° d'inventaire : **B- 02**



Vue générale

*Lieu-dit* : Orgentil

*Altitude* : 1 896 m

*GPS* : N 45° 24' 810

E 6° 26' 325

*Cadastre* : Section P  
n° 651

*Accès* : piste agricole

Localisation sur 25 000 IGN

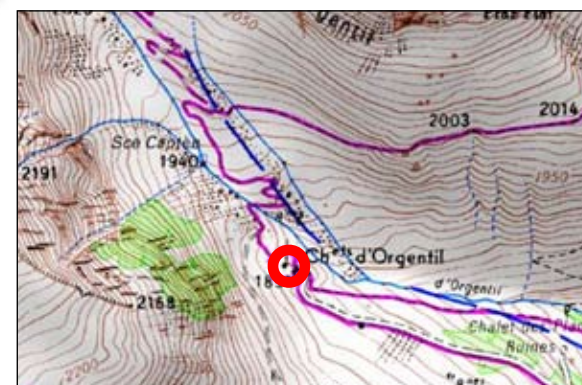

n° d'inventaire : **B- 03**



Façade NORD



Façade OUEST



Vue générale



Façade SUD



Façade EST

*Lieu-dit* : Le Planay

*Altitude* : 1 509 m  
*GPS* : N 45° 24' 445  
E 6° 27' 324

*Cadastre* : Section Q  
n° 720 et 550

*Accès* : voie communale

Localisation sur 25 000 IGN



*État* : bâtiment conservé pour l'essentiel dans son état d'origine (mise à part couverture).

Toiture = bac acier

*Date prise de vue* : 19.09.2015

*Destination d'origine* : grange + bétail + habitation

*Utilisation actuelle* : - (?)

*Intérêt patrimonial* : remarquable

*Particularités* : bâtiment de grande importance paysagère sur la route vers La Sauce.

n° d'inventaire : **B- 04**



Façade NORD



Façade OUEST



Vue générale



Façade SUD



Façade EST

*Lieu-dit* : Le Planay

*Altitude* : 1 505 m

*GPS* : N 45° 24' 437

E 6° 27' 336

*Cadastre* : Section Q

n° 561 et 562

*Accès* : voie communale

Localisation sur 25 000 IGN



*État* : bâtiment ayant été affecté par d'importantes transformations (reconstruction de la partie amont (?).  
Toiture = tôle ondulée et prélaquée

*Date prise de vue* : 19.09.2015

*Destination d'origine* : grange + bétail + habitation

*Utilisation actuelle* : habitation

*Intérêt patrimonial* : remarquable pour la partie amont

*Particularités* : bâtiment partagé entre plusieurs propriétaires.





n° d'inventaire : **B- 05**



Façade NORD



Façade OUEST



Façade SUD



Façade EST



Vue générale

*Lieu-dit* : Le Planay

*Altitude* : 1 489 m

*GPS* : N 45° 24' 432

E 6° 27' 336

*Cadastre* : Section Q  
n° 560

*Accès* : voie communale

Localisation sur 25 000 IGN



*État* : bâtiment ayant pu faire l'objet d'une reconstruction (ancienne) totale ou partielle.

Toiture = bac acier

*Date prise de vue* : 19.09.2015

*Destination d'origine* : cave + habitation

*Utilisation actuelle* : habitation

*Intérêt patrimonial* : oui

*Particularités* : bâtiment pour ainsi dire "encastré" entre deux gros arbres.

n° d'inventaire : **B- 06**



Façade NORD



Façade OUEST



Vue générale



Façade SUD



Façade EST

Lieu-dit : **Deux Nants**

Altitude : 1 515 m  
GPS : N 45° 24' 619  
E 6° 27' 403

Cadastre : Section P  
(sur) n° 377

Accès : piste agricole

Localisation sur 25 000 IGN



*État* : bâtiment ayant fait l'objet d'importantes transformations (enduit, bardage, ouvertures).

Toiture = tôle prélaquée

*Date prise de vue* : 26.09.2015

*Destination d'origine* : "maison de village"

*Utilisation actuelle* : habitation

*Intérêt patrimonial* : -

*Particularités* : le traitement de l'enduit à pierres vues est sans référence à l'usage local.

n° d'inventaire : **B- 07**



Façade NORD



Façade OUEST



Vue générale



Façade SUD



Façade EST

*Lieu-dit* : **Deux Nants**

*Altitude* : 1 509 m  
*GPS* : N 45° 24' 610  
E 6° 27' 405

*Cadastre* : Section P  
(sur) n° 378

*Accès* : piste agricole

Localisation sur 25 000 IGN



*État* : bâtiment conservé pour l'essentiel dans son état d'origine (mis à part enduit, terrasse, etc.).

Toiture = tôle prélaquée

*Date prise de vue* : 26.09.2015

*Destination d'origine* : "maison de village"

*Utilisation actuelle* : habitation

*Intérêt patrimonial* : oui

*Particularités* : la reprise de l'enduit au ciment porte atteinte à la qualité patrimoniale du bâtiment.



Façade NORD



Façade OUEST



Façade SUD



Façade EST



n° d'inventaire : **B- 08**



Vue générale

Lieu-dit : **Deux Nants**

Altitude : 1 513 m

GPS : N 45° 24' 621

E 6° 27' 41é

Cadastre : Section P  
(sur) n° 386

Accès : piste agricole

Localisation sur 25 000 IGN



*État* : bâtiment de construction récente ou ayant fait l'objet d'une reconstruction totale ou partielle.

Toiture = tôle prélaquée

Date prise de vue : 26.09.2015

Destination d'origine : -

Utilisation actuelle : habitation

Intérêt patrimonial : -

Particularités : l'usage exclusif du bardage en façade n'a pas de référence à l'usage et au contexte local.

n° d'inventaire : **B- 09**



Façade NORD



Façade OUEST



Vue générale



Façade SUD



Façade EST

Lieu-dit : **Deux Nants**

Altitude : 1 507 m  
GPS : N 45° 24' 604  
E 6° 27' 422

Cadastre : Section P  
(sur) n° 688 et n° 667

Accès : pédestre

Localisation sur 25 000 IGN



*État* : bâtiment ayant été affecté par d'importantes transformations (terrasse à l'amont Est, ouvertures, etc.).  
*Toiture* = tôle prélaquée  
*Date prise de vue* : 26.09.2015  
*Destination d'origine* : "maison de village"  
*Utilisation actuelle* : habitation  
*Intérêt patrimonial* : oui  
*Particularités* : la partie aval du bâtiment (mitoyenneté?) est restée dans un strict état d'origine.



n° d'inventaire : **B- 10**



Façade NORD



Façade OUEST



Vue générale



Façade SUD



Façade EST

Lieu-dit : **Deux Nants**

Altitude : 1 502 m  
GPS : N 45° 24' 612  
E 6° 27' 434

Cadastre : Section P  
(sur) n° 670 et 671

Accès : piste agricole

Localisation sur 25 000 IGN



*État* : bâtiment en cours de réhabilitation.  
Toiture = tôle ondulée et tôle prélaquée  
*Date prise de vue* : 26.09.2015  
*Destination d'origine* : "maison de village"  
*Utilisation actuelle* : habitation  
*Intérêt patrimonial* : remarquable  
*Particularités* : bâtiment présentant un grand intérêt architectural que les travaux en cours pourraient contribuer à valoriser.



n° d'inventaire : **B- 11**



Façade NORD



Façade OUEST



Vue générale



Façade SUD



Façade EST

Lieu-dit : **Deux Nants**

Altitude : 1 504 m  
GPS : N 45° 24' 594  
E 6° 27' 438

Cadastre : Section P  
(sur) n° 365 et 366

Accès : piste agricole

Localisation sur 25 000 IGN



*État* : bâtiment ayant été affecté par d'importantes transformations (extension aval Ouest, terrasse, etc.).

Toiture = tôle prélaquée

*Date prise de vue* : 26.09.2015

*Destination d'origine* : "maison de village"

*Utilisation actuelle* : habitation

*Intérêt patrimonial* : -

*Particularités* : bâtiment utilisé pour de l'hébergement touristique ("Refuge Le Nant Brun").

n° d'inventaire : **B- 12**



Façade NORD



Façade OUEST



Vue générale



Façade SUD



Façade EST

Lieu-dit : **Deux Nants**

Altitude : 1 509 m  
GPS : N 45° 24' 600  
E 6° 27' 447

Cadastre : Section O  
n° 349

Accès : piste agricole

Localisation sur 25 000 IGN



*État* : bâtiment conservé pour l'essentiel dans son état d'origine (mis à part contrefort béton Est, couverture).

Toiture = tôle ondulée

*Date prise de vue* : 26.09.2015

*Destination d'origine* : "maison de village"

*Utilisation actuelle* : habitation

*Intérêt patrimonial* : remarquable

*Particularités* : bâtiment particulièrement représentatif de l'architecture locale du hameau.





Façade NORD



Façade OUEST



Façade SUD



Façade EST



*État* : bâtiment conservé pour l'essentiel dans son état d'origine (mis à part enduit ciment et couverture).

Toiture = tôle prélaquée

*Date prise de vue* : 26.09.2015

*Destination d'origine* : "maison de village"

*Utilisation actuelle* : habitation

*Intérêt patrimonial* : remarquable

*Particularités* : l'enduit ciment porte atteinte à la qualité patrimoniale de cette petite maison de village .

n° d'inventaire : **B- 13**



Vue générale

*Lieu-dit* : **Deux Nants**

*Altitude* : 1 501 m

*GPS* : N 45° 24' 605

E 6° 27' 456

*Cadastre* : Section P  
n° 346

*Accès* : piste agricole

Localisation sur 25 000 IGN





Façade NORD



Façade OUEST



Façade SUD



Façade EST

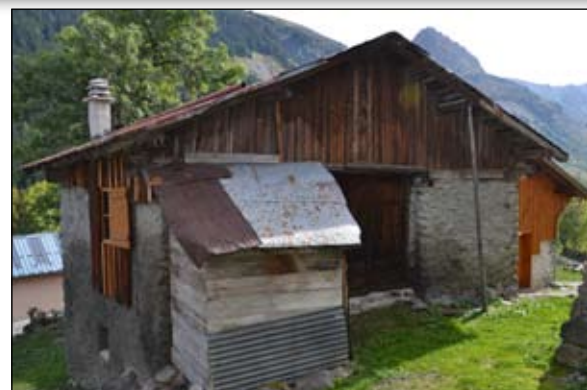

*État* : bâtiment ayant été affecté par différentes transformations (extensions, ouvertures).

Toiture = tôle ondulée

*Date prise de vue* : 26.09.2015

*Destination d'origine* : "maison de village"

*Utilisation actuelle* : habitation

*Intérêt patrimonial* : oui

*Particularités* : les extensions ajoutées au bâtiment portent atteinte à son intérêt patrimonial.

n° d'inventaire : **B- 14**



Vue générale

*Lieu-dit* : Deux Nants

*Altitude* : 1 499 m

*GPS* : N 45° 24' 603

E 6° 27' 451

*Cadastre* : Section P  
(sur) n° 350

*Accès* : piste agricole

Localisation sur 25 000 IGN



n° d'inventaire : **B- 15**



Façade NORD



Façade OUEST



Vue générale



Façade SUD



Façade EST

Lieu-dit : **Deux Nants**

Altitude : 1 498 m  
GPS : N 45° 24' 601  
E 6° 27' 474

Cadastre : Section P  
n° 343, 344, 682 et 683

Accès : piste agricole

Localisation sur 25 000 IGN



*État* : bâtiment ayant été affecté par différentes transformations (terrasses, enduit ciment, ouvertures, etc.).  
*Toiture* = tôle ondulée et tôle prélaquée  
*Date prise de vue* : 26.09.2015  
*Destination d'origine* : "maisons de village"  
*Utilisation actuelle* : habitations  
*Intérêt patrimonial* : oui  
*Particularités* : le bâtiment est divisé entre plusieurs propriétaires.

n° d'inventaire : **B- 16**



Façade NORD



Façade OUEST



Vue générale



Façade SUD



Façade EST

*Lieu-dit* : **Deux Nants**

*Altitude* : 1 495 m  
*GPS* : N 45° 24' 616  
E 6° 27' 484

*Cadastre* : Section P  
(sur) n° 339 et n° 340

*Accès* : piste agricole

Localisation sur 25 000 IGN



*État* : bâtiment conservé pour l'essentiel dans son état d'origine (mis à part partie amont, couverture, etc.).

Toiture = tôle ondulée et tôle prélaquée

*Date prise de vue* : 26.09.2015

*Destination d'origine* : "maison de village"

*Utilisation actuelle* : habitation

*Intérêt patrimonial* : remarquable

*Particularités* : Deux petits "gardes-lait" enterrés, jouxtent le bâtiment principal.



Façade NORD



Façade OUEST



Façade SUD



Façade EST



*État* : bâtiment conservé strictement dans son état d'origine.

Toiture = tôle ondulée

*Date prise de vue* : 26.09.2015

*Destination d'origine* : "maison de village"

*Utilisation actuelle* : habitation

*Intérêt patrimonial* : remarquable

*Particularités* : bâtiment en bord de route, important pour la qualité paysagère du groupement bâti.

n° d'inventaire : **A- 17**



Vue générale

*Lieu-dit* : **Deux Nants**

*Altitude* : 1 484 m

*GPS* : N 45° 24' 622

E 6° 27' 493

*Cadastre* : Section P  
n° 330

*Accès* : voie communale

Localisation sur 25 000 IGN



n° d'inventaire : **B- 18**



Façade NORD



Façade OUEST



Vue générale



Façade SUD



Façade EST

Lieu-dit : **Deux Nants**

Altitude : 1 479 m

GPS : N 45° 24' 613

E 6° 27' 493

Cadastre : Section P  
n° 324

Accès : voie communale

Localisation sur 25 000 IGN



*État* : bâtiment conservé pour l'essentiel dans son état d'origine (mis à part enduit ciment).

Toiture = tôle ondulée

*Date prise de vue* : 26.09.2015

*Destination d'origine* : "maison de village"

*Utilisation actuelle* : habitation

*Intérêt patrimonial* : remarquable

*Particularités* : l'enduit ciment posé sur la façade Est affecte un peu la qualité patrimoniale du bâtiment.





Façade NORD



Façade OUEST



Façade SUD



Façade EST



*État* : bâtiment ayant été affecté par d'importantes transformations (enduit ciment, ouvertures, etc.).  
 Toiture = tôle prélaquée  
 Date prise de vue : 26.09.2015  
 Destination d'origine : "maison de village"  
 Utilisation actuelle : habitation  
 Intérêt patrimonial : oui  
 Particularités : le bâtiment est appuyé à l'aval contre un gros bloc rocheux.

n° d'inventaire : **B- 19**



Vue générale

*Lieu-dit* : **Deux Nants**

*Altitude* : 1 489 m  
*GPS* : N 45° 24' 606  
 E 6° 27' 490

*Cadastre* : Section P (sur) n° 696

*Accès* : piste agricole

Localisation sur 25 000 IGN



n° d'inventaire : **B- 20**



Façade NORD



Façade OUEST



Vue générale



Façade SUD



Façade EST

*Lieu-dit* : **Deux Nants**

*Altitude* : 1 487 m  
*GPS* : N 45° 24' 599  
E 6° 27' 499

*Cadastre* : Section P  
(sur) n° 694

*Accès* : piste agricole

Localisation sur 25 000 IGN



*État* : bâtiment ayant été affecté par d'importantes transformations (enduit, extension, terrasse, etc.).

Toiture = tôle prélaquée

*Date prise de vue* : 26.09.2015

*Destination d'origine* : "maison de village"

*Utilisation actuelle* : habitation

*Intérêt patrimonial* : oui

*Particularités* : l'enduit ciment affecte la qualité patrimoniale du bâtiment.





Façade NORD



Façade OUEST



Façade SUD



Façade EST



*État* : bâtiment ayant été affecté par d'importantes transformations (enduit, terrasse aval, etc.).

Toiture = tôle prélaquée et bac acier

*Date prise de vue* : 26.09.2015

*Destination d'origine* : "maison de village"

*Utilisation actuelle* : habitation

*Intérêt patrimonial* : oui

*Particularités* : l'enduit ciment affecte la qualité patrimoniale du bâtiment.

n° d'inventaire : **B- 21**



Vue générale

*Lieu-dit* : **Deux Nants**

*Altitude* : 1 493 m

*GPS* : N 45° 24' 595

E 6° 27' 482

*Cadastre* : Section P  
(sur) n° 321 + n° 318 et 319

*Accès* : piste agricole

Localisation sur 25 000 IGN



n° d'inventaire : **B- 22**



Façade NORD



Façade OUEST



Vue générale



Façade SUD



Façade EST

Lieu-dit : **Deux Nants**

Altitude : 1 495 m

GPS : N 45° 24' 589

E 6° 27' 475

Cadastre : Section P  
n° 315

Accès : piste agricole

Localisation sur 25 000 IGN

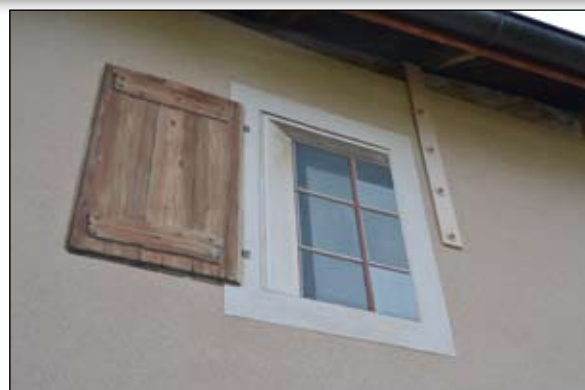

*État* : bâtiment ayant fait l'objet d'une restauration récente.

Toiture = tôle prélaquée

*Date prise de vue* : 26.09.2015

*Destination d'origine* : chapelle

*Utilisation actuelle* : chapelle

*Intérêt patrimonial* : remarquable

*Particularités* : fenêtre peinte en trompe l'oeil (avec reprise = pour suppression d'un diable) de belle qualité.

n° d'inventaire : **B- 23**



Façade NORD



Façade OUEST



Vue générale



Façade SUD



Façade EST

*Lieu-dit* : **Deux Nants**

*Altitude* : 1 495 m

*GPS* : N 45° 24' 591

E 6° 27' 467

*Cadastre* : Section P  
(sur) n° 351

*Accès* : piste agricole

Localisation sur 25 000 IGN



*État* : bâtiment conservé strictement dans son état d'origine.

*Toiture* = tôle ondulée

*Date prise de vue* : 26.09.2015

*Destination d'origine* : grange (ou bâtiment technique?)

*Utilisation actuelle* : -

*Intérêt patrimonial* : remarquable

*Particularités* : bâtiment de petite dimension, mais de grand intérêt patrimonial.

n° d'inventaire : **B- 24**



Façade NORD



Façade OUEST



Façade SUD



Façade EST



Vue générale

*Lieu-dit* : **Deux Nants**

*Altitude* : 1 494 m  
*GPS* : N 45° 24' 588  
E 6° 27' 461

*Cadastre* : Section P  
(sur) n° 352, 353 et 354

*Accès* : piste agricole

Localisation sur 25 000 IGN



*État* : bâtiment ayant été affecté par différentes transformations notables (bardage, enduit, terrasses, etc.).  
*Toiture* = tôle ondulée et bac acier  
*Date prise de vue* : 26.09.2015  
*Destination d'origine* : "maisons de village"  
*Utilisation actuelle* : habitations  
*Intérêt patrimonial* : oui  
*Particularités* : bardage "peau d'orange" à fort impact paysager (une partie est convertie en "gîte d'alpage").

n° d'inventaire : **B- 25**



Façade NORD



Façade OUEST



Vue générale



Façade SUD



Façade EST

Lieu-dit : **Deux Nants**

Altitude : 1 493 m  
GPS : N 45° 24' 587  
E 6° 27' 470

Cadastre : Section P  
(sur) n° 310 et 313

Accès : piste agricole

Localisation sur 25 000 IGN



*État* : bâtiment ayant été affecté par de nombreuses transformations (extension, terrasses, etc.).

Toiture = tôle ondulée et bac acier

*Date prise de vue* : 26.09.2015

*Destination d'origine* : "maisons de village"

*Utilisation actuelle* : habitations

*Intérêt patrimonial* : -

*Particularités* : les nombreuses transformations du bâtiment rendent peu lisible son intérêt patrimonial.

n° d'inventaire : **B- 26**



Façade NORD



Façade OUEST



Façade SUD



Façade EST



Vue générale

Lieu-dit : **Deux Nants**

Altitude : 1 489 m

GPS : N 45° 24' 572

E 6° 27' 473

Cadastre : Section P

n° 307 et 308

Accès : voie communale

Localisation sur 25 000 IGN



*État* : bâtiment ayant été affecté par différentes transformations (enduit, bardage, etc.).

Toiture = tôle prélaquée et bac acier

*Date prise de vue* : 26.09.2015

*Destination d'origine* : "maisons de village"

*Utilisation actuelle* : habitations

*Intérêt patrimonial* : oui

*Particularités* : certaines transformations du bâtiment sont sans référence avec les usages locaux.

n° d'inventaire : **B- 27**



Façade NORD



Façade OUEST



Façade SUD



Façade EST



*État* : bâtiment conservé pour l'essentiel dans son état d'origine (mises à part terrasse, couverture, etc.).  
*Toiture* = tôle prélaquée  
*Date prise de vue* : 26.09.2015  
*Destination d'origine* : "maison de village"  
*Utilisation actuelle* : habitation  
*Intérêt patrimonial* : remarquable  
*Particularités* : la partie aval du bâtiment a été aménagée pour l'hébergement touristique (gîte rural).



Vue générale

*Lieu-dit* : **Deux Nants**

*Altitude* : 1 487 m  
*GPS* : N 45° 24' 569  
E 6° 27' 473

*Cadastre* : Section P  
(sur) n° 668 et 669

*Accès* : voie communale

Localisation sur 25 000 IGN



n° d'inventaire : **B- 28**



Façade NORD



Façade OUEST



Façade SUD



Façade EST



Vue générale

*Lieu-dit* : **Deux Nants**

*Altitude* : 1 491 m

*GPS* : N 45° 24' 569

E 6° 27' 453

*Cadastre* : Section P  
n° 302

*Accès* : voie communale

Localisation sur 25 000 IGN



*État* : bâtiment conservé strictement dans son état d'origine.

Toiture = tôle plate

*Date prise de vue* : 26.09.2015

*Destination d'origine* : fruitière collective du hameau

*Utilisation actuelle* : -

*Intérêt patrimonial* : remarquable

*Particularités* : bâtiment d'un grand intérêt patrimonial et historique.



n° d'inventaire : **B- 29**



Façade NORD



Façade OUEST



Vue générale



Façade SUD



Façade EST

*Lieu-dit* : **Deux Nants**

*Altitude* : 1 487 m  
*GPS* : N 45° 24' 614  
E 6° 27' 503

*Cadastre* : Section P  
(sur) n° 325 et 328

*Accès* : voie communale

Localisation sur 25 000 IGN



*État* : bâtiment ayant été affecté par d'importantes transformations (enduit, terrasses, etc.).  
*Toiture* = tôle ondulée et bac acier  
*Date prise de vue* : 26.09.2015  
*Destination d'origine* : "maison de village"  
*Utilisation actuelle* : habitation  
*Intérêt patrimonial* : oui  
*Particularités* : deux grandes terrasses avec sous-sol enterré ont été réalisées à proximité du bâtiment.

n° d'inventaire : **B- 30**



Façade NORD



Façade OUEST



Façade SUD



Façade EST



Vue générale

Lieu-dit : Le Groey

Altitude : 1 573 m

GPS : N 45° 25' 121

E 6° 27' 821

Cadastre : Section O  
n° 564

Accès : pédestre

Localisation sur 25 000 IGN



*État* : bâtiment en voie de dégradation.

Toiture = tôle ondulée

*Date prise de vue* : 29.09.2015

*Destination d'origine* : grange + bétail + habitation

*Utilisation actuelle* : habitation

*Intérêt patrimonial* : remarquable

*Particularités* : bâtiment difficile d'accès qui semble voué à la ruine, après effondrement partiel d'un pan de mur (Sud).

n° d'inventaire : **B- 31**



Façade NORD



Façade OUEST



Façade SUD



Façade EST



Vue générale

Lieu-dit : Le Groey

Altitude : 1 570 m

GPS : N 45° 25' 114

E 6° 27' 806

Cadastre : Section O  
n° 563

Accès : pédestre

Localisation sur 25 000 IGN



*État* : bâtiment conservé pour l'essentiel dans son état d'origine (mise à part extension sur façade Nord).

Toiture = tôle plate et bac acier

*Date prise de vue* : 29.09.2015

*Destination d'origine* : grange + bétail + habitation

*Utilisation actuelle* : habitation

*Intérêt patrimonial* : remarquable

*Particularités* : bâtiment difficile d'accès.

n° d'inventaire : **B- 32**



Façade NORD



Façade OUEST



Vue générale



Façade SUD



Façade EST

Lieu-dit : **Granges du Clos**  
pas "Granges de la Tuile" (sur IGN)

Altitude : 1 298 m  
GPS : N 45° 24' 762  
E 6° 28' 881

Cadastre : Section 0U  
n° 349 et 350  
Accès : route déneigée

Localisation sur 25 000 IGN



*État* : bâtiment ayant fait l'objet d'une réhabilitation respectueuse de l'intérêt patrimonial du bâtiment.

Toiture = tôle prélaquée

Date prise de vue : 01.09.2016

Destination d'origine : grange + bétail (?)

Utilisation actuelle : habitation

Intérêt patrimonial : oui

Particularités : compte tenu de sa proximité immédiate d'une voie déneigée = hors procédure chalet d'alpage.



Façade NORD



Façade OUEST



Façade SUD



Façade EST



*État* : bâtiment conservé pour l'essentiel dans son état d'origine (mise à part couverture).

Toiture = tôle prélaquée

*Date prise de vue* : 01.09.2016

*Destination d'origine* : grange (en 1886 au total 4 bâtiments et 13 parcelles bâties)

*Utilisation actuelle* : -

*Intérêt patrimonial* : remarquable

*Particularités* : hors procédure chalet d'alpage.

n° d'inventaire : **B- 33**



Vue générale

*Lieu-dit* : **Granges du Clos**  
pas "Granges de la Tuile" (sur IGN)

*Altitude* : 1 302 m

*GPS* : N 45° 24' 764

E 6° 28' 902

*Cadastre* : Section 0U

sur n° 339

*Accès* : au bord d'une route déneigée

Localisation sur 25 000 IGN



A wide-angle photograph of a mountain valley. In the foreground, a small, single-story stone building with a corrugated metal roof and a chimney sits on a grassy slope. A dirt road winds through the valley towards the right. The background features rolling hills with patches of green grass and rocky outcrops under a blue sky with scattered white clouds.

*Inventaire du bâti d'alpage*  
*Commune de Saint-Jean-de-Belleville*

**Secteur C**  
**de Saint-Jean à Lachat**

*Olivier Pasquet*  
*Septembre 2016*

Fiches 01 à 30

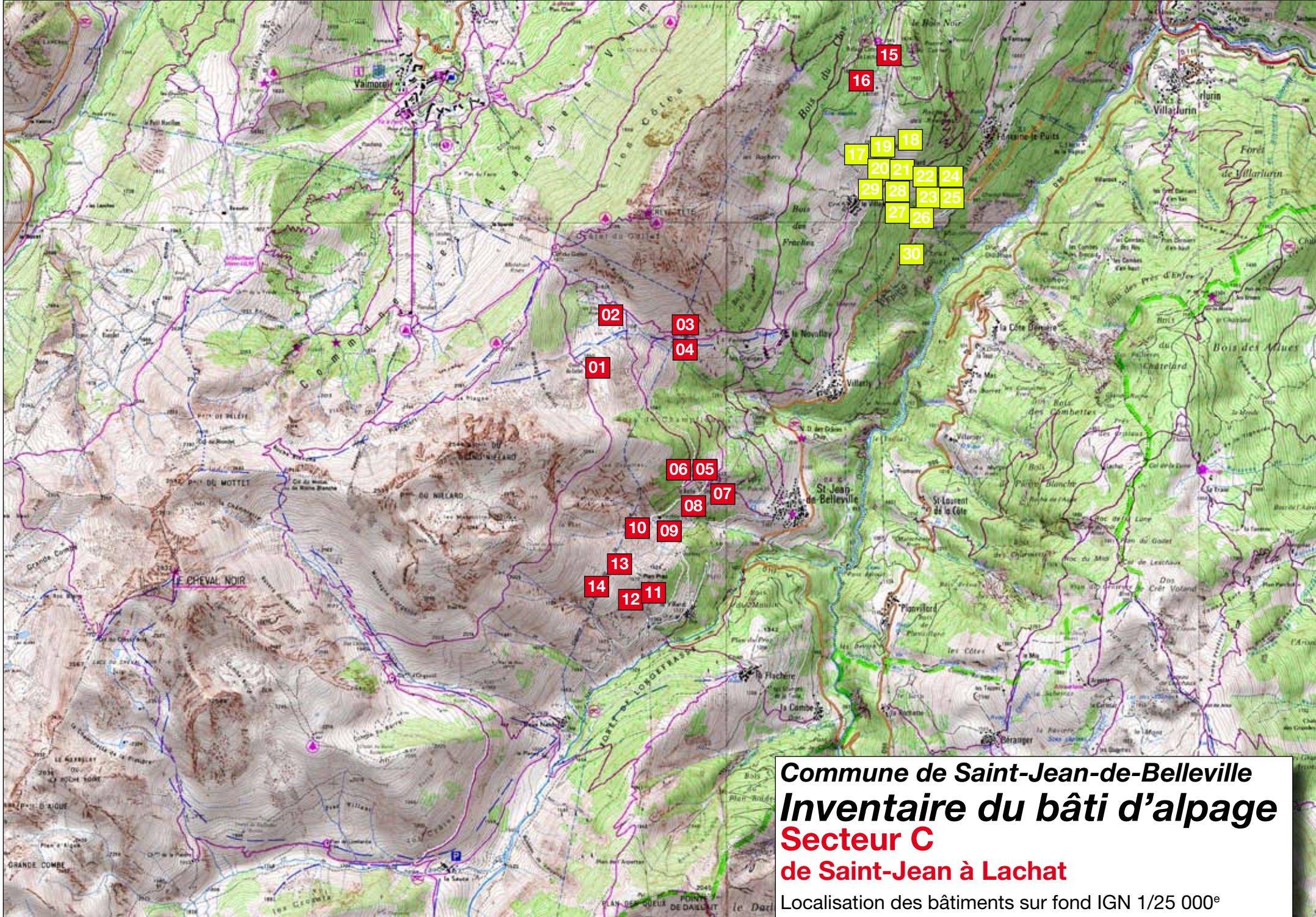

**Commune de Saint-Jean-de-Belleville**  
**Inventaire du bâti d'alpage**  
**Secteur C**  
**de Saint-Jean à Lachat**

Localisation des bâtiments sur fond IGN 1/25 000<sup>e</sup>

n° d'inventaire : **C- 01**



Façade OUEST



Façade NORTH



Vue générale



Façade EST



Façade SUD

*Lieu-dit* : Le Gollet

*Altitude* : 1 843 m  
*GPS* : N 45° 21' 336  
E 6° 28' 616

*Cadastre* : Section M  
n° 4 (ou 3?)

*Accès* : piste agricole

Localisation sur 25 000 IGN



*État* : bâtiment conservé pour l'essentiel dans son état d'origine (mis à part enduit, couverture et vitrage).

Toiture = bac acier

*Date prise de vue* : 20.09.2015

*Destination d'origine* : cave + fabrication + habitation

*Utilisation actuelle* : agricole (habitation, stockage)

*Intérêt patrimonial* : remarquable

*Particularités* : l'enduit ciment affecte la qualité patrimoniale du bâtiment.

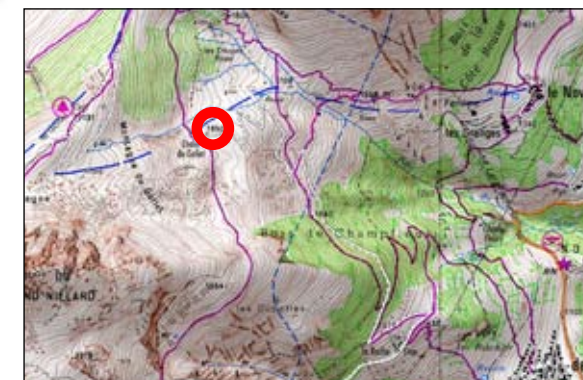



n° d'inventaire : **C- 02**



Façade OUEST



Façade NORTH



Façade EST



Façade SUD



Vue générale

*Lieu-dit* : Les Druges

*Altitude* : 1 639 m  
*GPS* : N 45° 26' 400  
E 6° 28' 082

*Cadastre* : Section E  
n° 542

*Accès* : piste agricole

Localisation sur 25 000 IGN

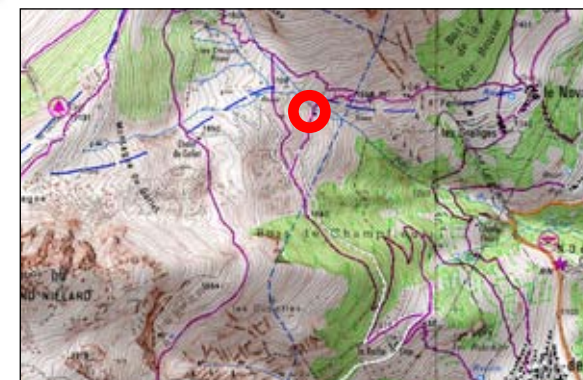

*État* : bâtiment ayant pu faire l'objet d'une reconstruction totale ou partielle (?).

*Toiture* = tôle ondulée

*Date prise de vue* : 20.09.2015

*Destination d'origine* : grange + bétail + habitation

*Utilisation actuelle* : habitation

*Intérêt patrimonial* : -

*Particularités* : enduit ciment à fort impact paysager compte de la situation du bâtiment.



Façade OUEST



Façade NORD



Façade EST



Façade SUD



*État* : bâtiment conservé strictement dans son état d'origine.

Toiture = tôle ondulée

*Date prise de vue* : 20.09.2015

*Destination d'origine* : grange + bétail + habitation

*Utilisation actuelle* : - (?)

*Intérêt patrimonial* : remarquable

*Particularités* : bâtiment difficile d'accès sur un terrain en forte pente.

n° d'inventaire : **C- 03**



Vue générale

*Lieu-dit* : Le Cret

*Altitude* : 1 531 m

*GPS* : N 45° 26' 458

E 6° 28' 470

*Cadastre* : Section E  
n° 557

*Accès* : pédestre

Localisation sur 25 000 IGN

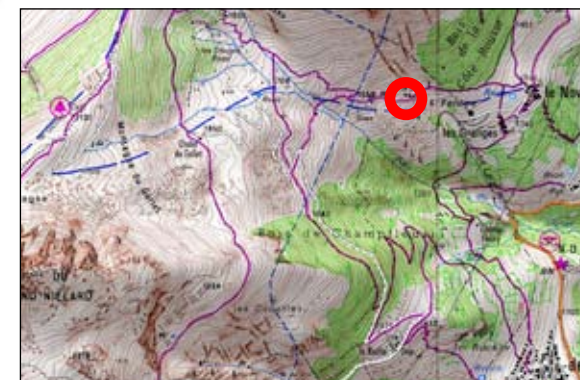



Façade OUEST



Façade NORD



Façade EST



Façade SUD



*État* : bâtiment conservé strictement dans son état d'origine.

Toiture = lauze et tôle ondulée

*Date prise de vue* : 20.09.2015

*Destination d'origine* : grange + bétail + habitation

*Utilisation actuelle* : -

*Intérêt patrimonial* : remarquable

*Particularités* : bâtiment difficile d'accès sur un terrain en forte pente, jouxté par un bâtiment en ruine.

n° d'inventaire : **C- 04**



Vue générale

*Lieu-dit* : Le Cret

*Altitude* : 1 539 m

*GPS* : N 45° 26' 458

E 6° 28' 459

*Cadastre* : Section E

n° 556

*Accès* : pédestre

Localisation sur 25 000 IGN

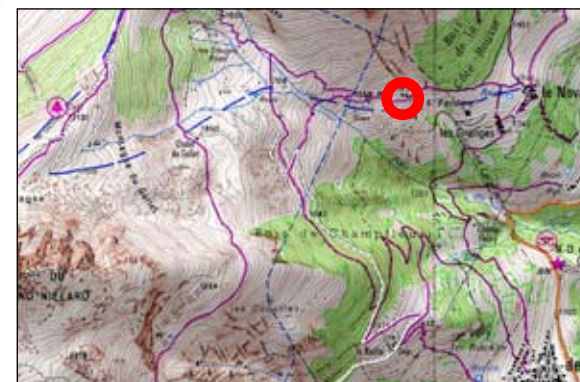



Façade OUEST



Façade NORD



Façade EST



Façade SUD



*État* : bâtiment conservé strictement dans son état d'origine.

Toiture = tôle ondulée

*Date prise de vue* : 20.09.2015

*Destination d'origine* : grange + bétail + habitation

*Utilisation actuelle* : -

*Intérêt patrimonial* : remarquable

*Particularités* : bâtiment de grande taille aujourd'hui inutilisé et comme "mangé" par le reboisement.

n° d'inventaire : **C- 05**



Vue générale

*Lieu-dit* : La Roche

*Altitude* : 1 445 m

*GPS* : N 45° 25' 744

E 6° 28' 416

*Cadastre* : Section L  
n° 560

*Accès* : piste agricole

Localisation sur 25 000 IGN

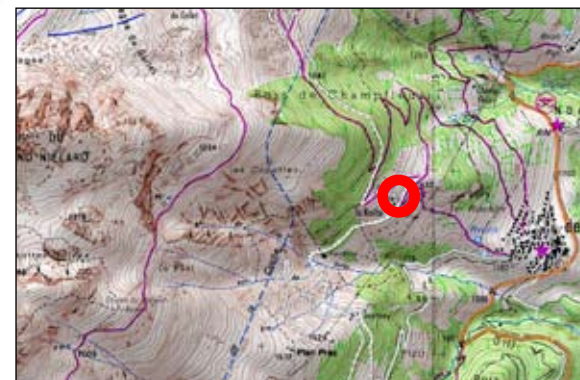

n° d'inventaire : **C- 06**



Façade OUEST



Façade NORD



Façade EST



Façade SUD



Vue générale

*Lieu-dit* : La Roche

*Altitude* : 1 436 m  
*GPS* : N 45° 25' 728  
E 6° 28' 419

*Cadastre* : Section L  
n° 562

*Accès* : piste agricole

Localisation sur 25 000 IGN

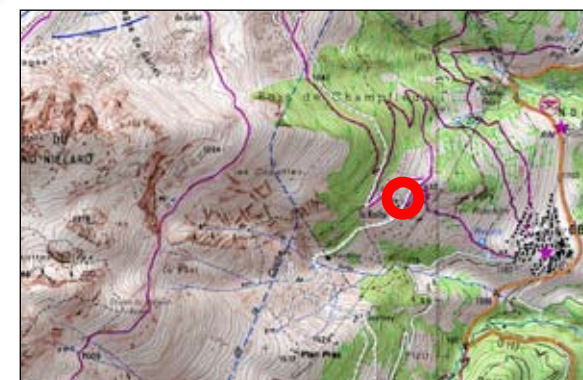

*État* : bâtiment en état de ruine avancée (même si le pignon Est reste encore debout).

*Toiture* = tôle ondulée

*Date prise de vue* : 20.09.2015

*Destination d'origine* : grange + bétail + habitation

*Utilisation actuelle* : -

*Intérêt patrimonial* : histoire

*Particularités* : La Roche était jadis un gros hameau avec plusieurs groupes de bâtiments étagés.

n° d'inventaire : **C- 07**



Façade OUEST



Façade NORD



Façade EST



Façade SUD



*État* : bâtiment conservé strictement dans son état d'origine, mais non entretenu.

Toiture = tôle de bidons

*Date prise de vue* : 20.09.2015

*Destination d'origine* : grange + bétail + habitation

*Utilisation actuelle* : -

*Intérêt patrimonial* : remarquable

*Particularités* : belle charpente encore debout.



Vue générale

*Lieu-dit* : La Roche

*Altitude* : 1 435 m

*GPS* : N 45° 25' 728

E 6° 28' 409

*Cadastre* : Section L  
n° 548

*Accès* : piste agricole

Localisation sur 25 000 IGN

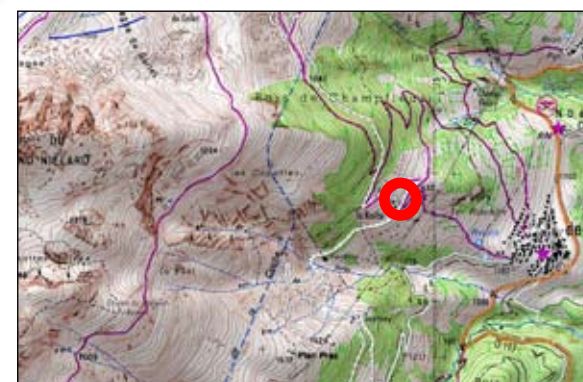

n° d'inventaire : **C- 08**



Façade OUEST



Façade NORTH



Façade EST



Façade SUD



Vue générale

*Lieu-dit* : La Roche

*Altitude* : 1 423 m

*GPS* : N 45° 25' 723

E 6° 28' 405

*Cadastre* : Section L

n° 1215

*Accès* : piste agricole

Localisation sur 25 000 IGN

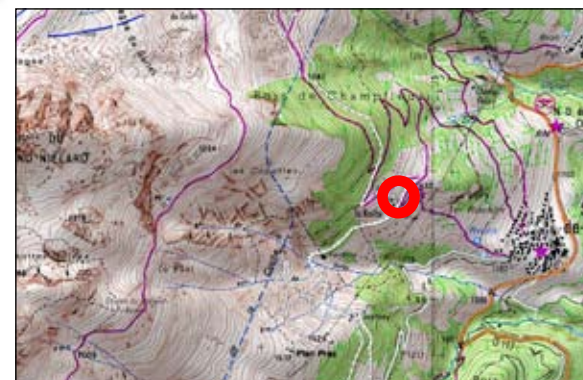

*État* : bâtiment conservé pour l'essentiel dans son état d'origine (couverture).

Toiture = tôle prélaquée

*Date prise de vue* : 20.09.2015

*Destination d'origine* : chapelle

*Utilisation actuelle* : chapelle

*Intérêt patrimonial* : remarquable

*Particularités* : l'intérieur du bâtiment mériterait restauration.

n° d'inventaire : **C- 09**



Façade OUEST



Façade NORD



Vue générale



Façade EST



Façade SUD

*Lieu-dit* : Le Jeancey

*Altitude* : 1 420 m  
*GPS* : N 45° 21' 411  
E 6° 28' 255

*Cadastre* : Section N  
n° 10 et 9

*Accès* : piste agricole

Localisation sur 25 000 IGN



*État* : bâtiment ayant du faire l'objet d'une reconstruction totale ou partielle.

Toiture = tôle prélaquée

*Date prise de vue* : 20.09.2015

*Destination d'origine* : (?)

*Utilisation actuelle* : agricole (bétail, habitation)

*Intérêt patrimonial* : -

*Particularités* : bâtiment ne présentant pas d'intérêt architectural particulier.

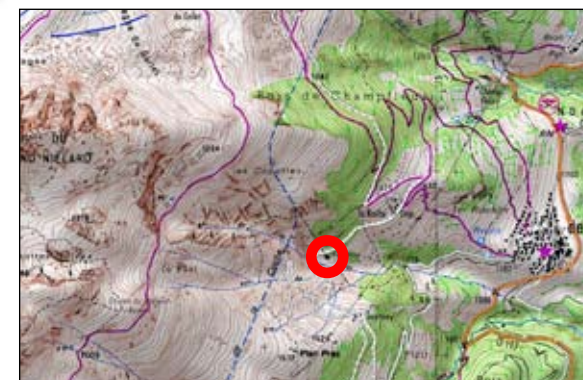





Façade OUEST



Façade NORTH



Façade EST



Façade SUD



*État* : bâtiment ayant du faire l'objet d'une reconstruction totale ou partielle.

Toiture = tôle prélaquée

*Date prise de vue* : 20.09.2015

*Destination d'origine* : (?)

*Utilisation actuelle* : agricole (bétail, habitation)

*Intérêt patrimonial* : -

*Particularités* : bâtiment ne présentant pas d'intérêt architectural ; annexe en moellons apparents attenante.

n° d'inventaire : **C- 10**



Vue générale

*Lieu-dit* : Le Jeancey

*Altitude* : 1 428 m

*GPS* : N 45° 21' 396

E 6° 28' 234

*Cadastre* : Section N  
n° 14

*Accès* : piste agricole

Localisation sur 25 000 IGN

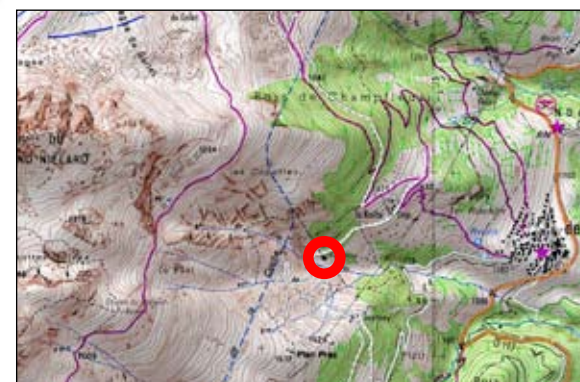

n° d'inventaire : **C- 11**



Façade OUEST



Façade NORD



Façade EST



Façade SUD



Vue générale

*Lieu-dit* : Plan Praz

*Altitude* : 1 571 m  
*GPS* : N 45° 25' 307  
E 6° 27' 989

*Cadastre* : Section N  
n° 87

*Accès* : piste agricole

Localisation sur 25 000 IGN



*État* : bâtiment conservé pour l'essentiel dans son état d'origine (mise à part couverture).

Toiture = bac acier

*Date prise de vue* : 20.09.2015

*Destination d'origine* : grange + bétail + habitation

*Utilisation actuelle* : habitation

*Intérêt patrimonial* : remarquable

*Particularités* : reste de décor peint (encadrement de fenêtre) sur enduit chaux.

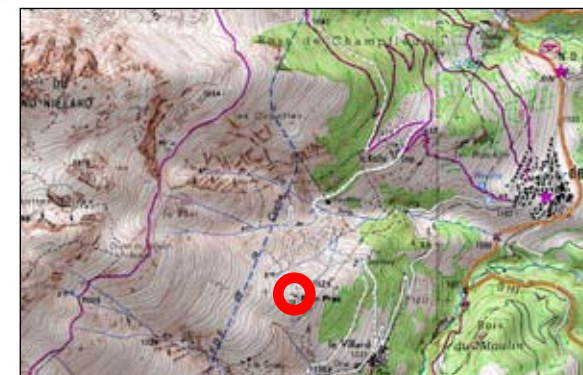

n° d'inventaire : **C- 12**



Façade OUEST



Façade NORD



Vue générale



Façade EST



Façade SUD

*Lieu-dit* : Plan Praz

*Altitude* : 1 575 m  
*GPS* : N 45° 25' 310  
E 6° 27' 982

*Cadastre* : Section N  
(sur) n° 85

*Accès* : piste agricole

Localisation sur 25 000 IGN



*État* : bâtiment ayant été affecté par d'importantes transformation (charpente, couverture ?).

Toiture = tôle prélaquée

*Date prise de vue* : 20.09.2015

*Destination d'origine* : grange + bétail + habitation

*Utilisation actuelle* : habitation

*Intérêt patrimonial* : remarquable

*Particularités* : la forme un peu inhabituelle de la charpente laisse penser à une reprise récente.

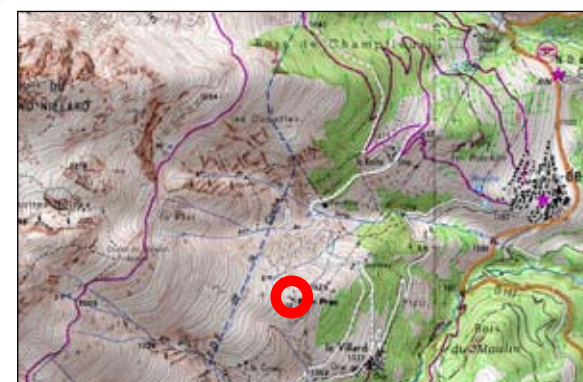

n° d'inventaire : **C- 13**



Façade OUEST



Façade NORD



Façade EST



Façade SUD



Vue générale

*Lieu-dit* : Plan Praz

*Altitude* : 1 585 m  
*GPS* : N 45° 25' 321  
E 6° 27' 959

*Cadastre* : Section N  
(sur) n° 80

*Accès* : pédestre

Localisation sur 25 000 IGN



*État* : bâtiment rudimentaire s'apparentant à une construction précaire.  
*Toiture* = tôle ondulée  
*Date prise de vue* : 20.09.2015  
*Destination d'origine* : (?)  
*Utilisation actuelle* : -  
*Intérêt patrimonial* : -  
*Particularités* : bâtiment ne figurant pas sur le cadastre de 1886.

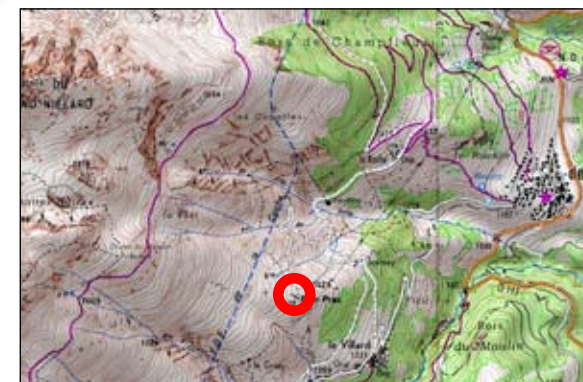

n° d'inventaire : **C- 14**



Façade OUEST



Façade NORD



Façade EST



Façade SUD

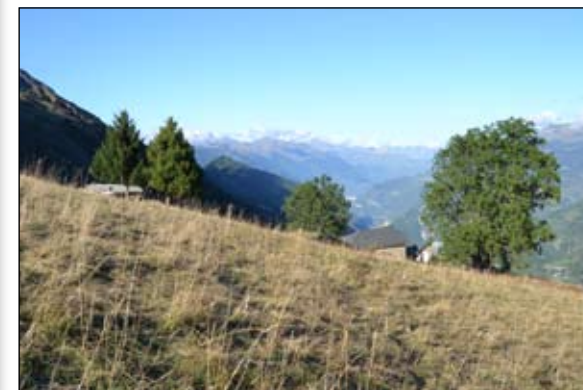

Vue générale

*Lieu-dit* : Plan Praz

*Altitude* : 1 586 m  
*GPS* : N 45° 25' 328  
E 6° 27' 960

*Cadastre* : Section N  
(sur) n° 80

*Accès* : pédestre

Localisation sur 25 000 IGN



*État* : bâtiment rudimentaire s'apparentant à une construction précaire.  
*Toiture* = tôle ondulée  
*Date prise de vue* : 20.09.2015  
*Destination d'origine* : (?)  
*Utilisation actuelle* : -  
*Intérêt patrimonial* : -  
*Particularités* : bâtiment ne figurant pas sur le cadastre de 1886.

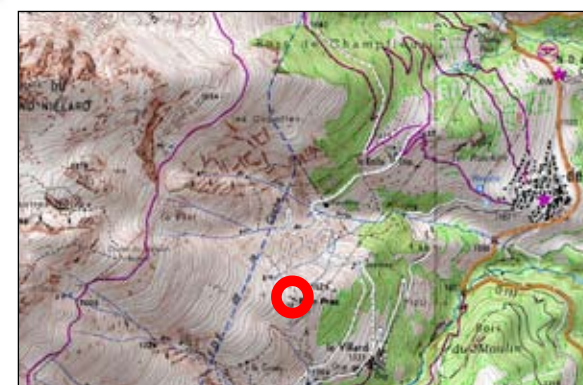



Façade OUEST



Façade NORD



Façade EST



Façade SUD



*État* : bâtiment de construction récente.  
 Toiture = tôle prélaquée  
*Date prise de vue* : 26.09.2015  
*Destination d'origine* : refuge communal  
*Utilisation actuelle* : refuge communal  
*Intérêt patrimonial* : -  
*Particularités* : bâtiment ne figurant pas sur le cadastre de 1886.

n° d'inventaire : **C- 15**



Vue générale

*Lieu-dit* : Lachat  
(ou sur cadastre 1886 : L'Achat)

*Altitude* : 1 559 m  
*GPS* : N 45° 27' 862  
E 6° 29' 631

*Cadastre* : Section A  
(sur) n° 4

*Accès* : piste agricole

Localisation sur 25 000 IGN





Façade OUEST



Façade NORTH



Façade EST



Façade SUD



*État* : bâtiment conservé pour l'essentiel dans son état d'origine (mis à part enduit ciment et couverture).

Toiture = bac acier

*Date prise de vue* : 26.09.2015

*Destination d'origine* : grange + bétail + habitation

*Utilisation actuelle* : habitation

*Intérêt patrimonial* : remarquable

*Particularités* : bâtiment très représentatif de la qualité architecturale locale, mais affecté par l'enduit ciment.

n° d'inventaire : **C- 16**



Vue générale

*Lieu-dit* : Lachat  
(ou sur cadastre 1886 : L'Achat)

*Altitude* : 1 475 m

*GPS* : N 45° 27' 641

E 6° 28' 638

*Cadastre* : Section A  
n° 551

*Accès* : piste agricole

Localisation sur 25 000 IGN



n° d'inventaire : **C- 17**



Façade OUEST



Façade NORD



Vue générale



Façade EST



Façade SUD

*Lieu-dit* : **Beauvillard**

*Altitude* : 1 257 m

*GPS* : N 45° 27' 251

E 6° 29' 749

*Cadastre* : Section 0B  
n° 147

*Accès* : piste carrossable dont le déneigement conditionne l'application de la procédure chalet d'alpage

Localisation sur 25 000 IGN



*État* : bâtiment en travaux mais conservé pour l'essentiel dans son état d'origine (sauf enduit, couverture, etc.).

Toiture = tôle prélaquée

*Date prise de vue* : 01.09.2016

*Destination d'origine* : "maison de village"

*Utilisation actuelle* : habitation

*Intérêt patrimonial* : oui

*Particularités* : Restes d'enduit "grilla" sur la façade Est.  
En 1886 = 2 parcelles bâties à la place de la route.







Façade OUEST



Façade NORD



Façade EST



Façade SUD



Vue générale

*Lieu-dit* : **Beauvillard**

*Altitude* : 1 245 m

*GPS* : N 45° 27' 236

E 6° 29' 820

*Cadastre* : Section 0B

(sur) n° 124

*Accès* : piste carrossable dont le déneigement conditionne l'application de la procédure chalet d'alpage

Localisation sur 25 000 IGN



*État* : bâtiment ayant été affecté par d'importantes transformations (enduits, ouvertures, terrasse, etc).

Toiture = bac acier

*Date prise de vue* : 01.09.2016

*Destination d'origine* : "maison de village"

*Utilisation actuelle* : habitation

*Intérêt patrimonial* : -

*Particularités* : seul bâtiment (avec ruine attenante) restant sur un groupement de 6 bâtiments en 1886.



Façade OUEST



Façade NORD



Vue générale



Façade EST



Façade SUD

*Lieu-dit* : **Beauvillard**

*Altitude* : 1 251 m

*GPS* : N 45° 27' 243

E 6° 29' 768

*Cadastre* : Section 0B

(sur) n° 144

*Accès* : piste carrossable dont le déneigement conditionne l'application de la procédure chalet d'alpage

Localisation sur 25 000 IGN



*État* : bâtiment conservé pour l'essentiel dans son état d'origine (mis à part enduit, ouvertures et couverture).

*Toiture* = tôle prélaquée

*Date prise de vue* : 01.09.2016

*Destination d'origine* : "maison de village"

*Utilisation actuelle* : habitation

*Intérêt patrimonial* : oui

*Particularités* : bâtiment flanqué de la ruine d'un bâtiment existant en 1886.



n° d'inventaire : **C- 20**



Façade OUEST



Façade NORD



Façade EST



Façade SUD



Vue générale

*Lieu-dit* : **Beauvillard**

*Altitude* : 1 249 m

*GPS* : N 45° 27' 240

E 6° 29' 551

*Cadastre* : Section 0B  
n° 150

*Accès* : déneigement de l'accès carrossable conditionnant de l'application de la procédure chalet d'alpage.

Localisation sur 25 000 IGN



*État* : bâtiment conservé pour l'essentiel dans son état d'origine (mis à part enduit, ouvertures et couverture).

*Toiture* = tôle prélaquée

*Date prise de vue* : 01.09.2016

*Destination d'origine* : "maison de village"

*Utilisation actuelle* : habitation

*Intérêt patrimonial* : remarquable

*Particularités* : bâtiment représentatif de la qualité architecturale locale, mais affecté des travaux récents.





Façade OUEST



Façade NORD



Façade EST



Façade SUD



*État* : bâtiment ayant fait l'objet de travaux restauration récents (enduit et toiture).

Toiture = lauze

*Date prise de vue* : 01.09.2016

*Destination d'origine* : oratoire à Saint Martin

*Utilisation actuelle* : idem

*Intérêt patrimonial* : oui

*Particularités* : technique et matériaux de restauration un peu éloignés des usages traditionnels locaux.

n° d'inventaire : **C- 21**



Vue générale

*Lieu-dit* : **Beauvillard**

*Altitude* : 1 254 m

*GPS* : N 45° 27' 236

E 6° 29' 761

*Cadastre* : Section 0B  
n° 151

*Accès* : accès carrossable.

Localisation sur 25 000 IGN





Façade OUEST



Façade NORD



Vue générale



Façade EST



Façade SUD

*Lieu-dit* : **Beauvillard**

*Altitude* : 1 244 m

*GPS* : N 45° 27' 223

E 6° 29' 781

*Cadastre* : Section 0B

(sur) n° 92 et 94

*Accès* : déneigement de l'accès carrossable conditionnant de l'application de la procédure chalet d'alpage.

Localisation sur 25 000 IGN



*État* : bâtiment conservé pour l'essentiel dans son état d'origine (mise à part couverture).

*Toiture* = tôle prélaquée

*Date prise de vue* : 01.09.2016

*Destination d'origine* : très grosse "maison de village"

*Utilisation actuelle* : habitation

*Intérêt patrimonial* : remarquable

*Particularités* : bâtiment de très grand intérêt patrimonial, figurant à l'identique sur le cadastre de 1886.





Façade OUEST



Façade NORD



Vue générale



Façade EST



Façade SUD

*Lieu-dit* : **Beauvillard**

*Altitude* : 1 246 m

*GPS* : N 45° 27' 223

E 6° 29' 775

*Cadastre* : Section 0B

(sur) n° 87 et 89

*Accès* : déneigement de l'accès carrossable conditionnant de l'application de la procédure chalet d'alpage.

Localisation sur 25 000 IGN



*État* : bâtiment repris pour partie sur les ruines d'un ensemble bâti très vaste et unitaire.

Toiture = tôle ondulée

*Date prise de vue* : 01.09.2016

*Destination d'origine* : grande "maison de village"

*Utilisation actuelle* : habitation

*Intérêt patrimonial* : -

*Particularités* : ensemble très hétéroclite encadré par des ruines au Sud et à l'Est.





Façade OUEST



Façade NORTH



Vue générale



Façade EST



Façade SUD

*Lieu-dit* : **Beauvillard**

*Altitude* : 1 235 m

*GPS* : N 45° 27' 211

E 6° 29' 779

*Cadastre* : Section 0B

n° 84 et 85

*Accès* : déneigement de l'accès carrossable conditionnant de l'application de la procédure chalet d'alpage.

Localisation sur 25 000 IGN

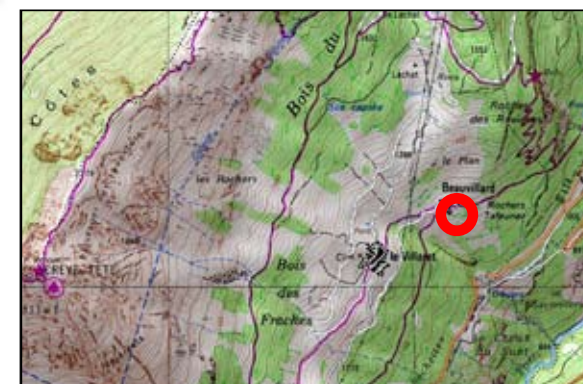

*État* : bâtiment conservé pour l'essentiel dans son état d'origine (mis à part enduit, ouvertures et couverture).

*Toiture* = tôle prélaquée

*Date prise de vue* : 01.09.2016

*Destination d'origine* : "maisons de village" accolées

*Utilisation actuelle* : habitation

*Intérêt patrimonial* : remarquable

*Particularités* : bâtiment très représentatif de la complexité du bâti implanté dans une forte pente.

n° d'inventaire : **C- 25**



Façade OUEST



Façade NORTH



Vue générale



Façade EST



Façade SUD

*Lieu-dit* : **Beauvillard**

*Altitude* : 1 237 m

*GPS* : N 45° 27' 210

E 6° 29' 778

*Cadastre* : Section 0B

n° 820

*Accès* : déneigement de l'accès carrossable conditionnant de l'application de la procédure chalet d'alpage.

Localisation sur 25 000 IGN



*État* : bâtiment affecté par d'importantes transformations sur sa partie amont (ouvertures, enduit, etc.).

Toiture = tôle prélaquée

*Date prise de vue* : 26.09.2015

*Destination d'origine* : "maisons de village"

*Utilisation actuelle* : habitation

*Intérêt patrimonial* : oui

*Particularités* : le cadastre de 1886 fait apparaître 7 parcelles bâties (granges?) sur cet emplacement.







Façade OUEST



Façade NORD



Façade EST



Façade SUD



*État* : bâtiment affecté par d'importantes transformations (ouvertures, balcon, couverture, enduit, etc.).  
 Toiture = tôle prélaquée + tôle ondulée + bac acier  
*Date prise de vue* : 01.09.2016  
*Destination d'origine* : "maisons de village"  
*Utilisation actuelle* : habitation  
*Intérêt patrimonial* : oui  
*Particularités* : ensemble rattaché au bâtiment aval (C-25) sur le cadastre de 1886.

n° d'inventaire : **C- 26**



Vue générale

*Lieu-dit* : **Beauvillard**

*Altitude* : 1 237 m

*GPS* : N 45° 27' 214

E 6° 29' 765

*Cadastre* : Section 0B

n° 70, 71 et 824

*Accès* : déneigement de l'accès carrossable conditionnant de l'application de la procédure chalet d'alpage.

Localisation sur 25 000 IGN





Façade OUEST



Façade NORTH



Façade EST



Façade SUD



*État* : bâtiment conservé pour l'essentiel dans son état d'origine (mis à part bardage, ouvertures, couverture).  
 Toiture = tôle prélaquée  
*Date prise de vue* : 01.09.2016  
*Destination d'origine* : "maison de village"  
*Utilisation actuelle* : habitation  
*Intérêt patrimonial* : oui  
*Particularités* : ensemble de 6 parcelles bâties sur le cadastre de 1886 sur ce même emplacement.

n° d'inventaire : **C- 27**



Vue générale

*Lieu-dit* : **Beauvillard**

*Altitude* : 1 237 m

*GPS* : N 45° 27' 213

E 6° 29' 740

*Cadastre* : Section 0B

n° 822

*Accès* : déneigement de l'accès carrossable conditionnant de l'application de la procédure chalet d'alpage.

Localisation sur 25 000 IGN





Façade OUEST



Façade NORD



Façade EST



Façade SUD



Vue générale

*Lieu-dit* : **Beauvillard**

*Altitude* : 1 238 m

*GPS* : N 45° 27' 220

E 6° 29' 750

*Cadastre* : Section 0B

(sur) n° 815 et n° 157

*Accès* : déneigement de l'accès carrossable conditionnant de l'application de la procédure chalet d'alpage.

Localisation sur 25 000 IGN



*État* : bâtiment ayant été affecté par d'importantes transformations (suppression des parties bois, etc.).

*Toiture* = tôle prélaquée

*Date prise de vue* : 01.09.2016

*Destination d'origine* : grosse "maison de village"

*Utilisation actuelle* : habitation

*Intérêt patrimonial* : -

*Particularités* : les reprises de maçonnerie ont sérieusement affecté la qualité architecturale du bâtiment.



Façade OUEST



Façade NORD



Façade EST



Façade SUD



*État* : ensemble de ruines dont l'état ne permet plus de restituer la volumétrie d'origine.

Toiture = -

*Date prise de vue* : 01.09.2016

*Destination d'origine* : -

*Utilisation actuelle* : -

*Intérêt patrimonial* : oui (pour l'histoire)

*Particularités* : le cadastre de 1886 figurait 3 bâtiments distincts (pour 7 parcelles bâties).

n° d'inventaire : **C- 29**



Vue générale

*Lieu-dit* : **Beauvillard**

*Altitude* : 1 249 m

*GPS* : N 45° 27' 233

E 6° 29' 755

*Cadastre* : Section 0B

n° 152,3,4,5,6 et 164 + 165

*Accès* : déneigement de l'accès carrossable conditionnant de l'application de la procédure chalet d'alpage.

Localisation sur 25 000 IGN





Façade OUEST



Façade NORTH



Façade EST



Façade SOUTH



Vue générale

**Lieu-dit : Le Creux du Suet**

*Altitude : 956 m*

*GPS : N 45° 26' 896*

*E 6° 29' 900*

*Cadastre : Section 0C*

*(sur) n° 334*

**Accès : déneigement de l'accès carrossable conditionnant de l'application de la procédure chalet d'alpage.**

Localisation sur 25 000 IGN



**État :** bâtiment conservé pour l'essentiel dans son état d'origine (mis à part enduit ciment et couverture).

Toiture = tôle prélaquée

*Date prise de vue : 01.09.2016*

*Destination d'origine : grange + bétail + habitation*

*Utilisation actuelle : habitation*

*Intérêt patrimonial : oui*

*Particularités : le cadastre de 1886 faisait apparaître un bâtiment (disparu) plus important à coté de celui-ci.*

